

- UWAGI:
1. NINIEJSZY RYSUNEK JEST KOORDYNUJĄCY DLA PROJEKTÓW BRANŻOWYCH - WSZELKIE ROZBIĘŻNOŚCI UZGADNIAĆ Z PROJEKTANTEM
 2. RYSUNKI ARCHITEKTURY NALEŻY ROZPATRYWAĆ ŁĄCZNIE Z RYSUNKAMI KONSTRUKCJI I RYSUNKAMI INSTALACJI
 3. SANITARNYCH
WSZYSTKIE ELEMENTY KONSTRUKCJI, WYPOSAŻENIE INSTALACYJNE, URZĄDZENIA WG PROJEKTÓW BRANŻOWYCH
 4. ELEMENTY NIEOKREŚLONE W PROJEKCIE NALEŻY KĄDORAZOWO USTALIĆ Z PROJEKTANTEM
 5. POZIOMY BEZWZGLĘDNE +0.00 OZNACZONO NA PROJEKCIE ZAGOSPODAROWANIA TERENU
 6. WSZYSTKIE WYMIARY NALEŻY SPRAWDZIĆ NA BUDOWIE
 7. WYKONAĆ OBIAR OTWORÓW PRZED ZAMÓWIENIEM OKIEN I DRZWI
 8. MATERIAŁY, PRZY ZMIANIE NA INNE NALEŻY KĄDORAZOWO UZGADNIAĆ Z PROJEKTANTEM
 9. REWIZJE PIONÓW KANALIZACYJNYCH I ODWODNIENIA DACHU- wg. OPRACOWANIA BRANŻY WOD-KAN.
 10. W POMIESZCZENIACH MOKRYCH TYNK CEMENTOWO WAPIENNY LUB PŁYTA GKBI
 11. W POM. MOKRYCH W POSADZCZE NA WARSTWIE WYLEWKI BETONOWEJ IZOLACJA P. WILGOCIOWA 2X2,0mm PE WYWIĘJTA min 10cm NA ŚCIANY W ZAKRESIE PPOŻ, BHP, SANEPID

NAZWA INWESTYCJI
WYSTAWA STAŁA
"MUZEUM PLAKATU W WILANOWIE"

ADRES INWESTYCJI
ul. St. Kostki Potockiego 10/16, 02-968 Warszawa

INWESTOR
MUZEUM NARODOWE W WARSZAWIE

GENERALNY PROJEKTANT:
SYFON STUDIO
ul. Genewska 5/2
03-963 Warszawa
studio@syfonstudio.com / 507 590 853

ARCHITEKTURA:
PROLOG sp. z o.o.
ul. Wandt 4/8
53-320 Wrocław
mail@prlog.pl / 797 747 968

OPRACOWANIE GRAFICZNE:
IZERT STUDIO
ul. Mińska, nr 25A, lok. 123
03-808 Warszawa
hello@izertstudio

OPRACOWANIE:
Bartosz Kowal
Mirabela Jurczenko
Filip Tofil
Łukasz Izert
Urszula Tofil

PROJEKT WYKONAWCZY

PRAWA AUTORSKIE ZASTĘPZONE (ZG. U. 1990) WOKA POC. ED)	
BRANŻA ARCHITEKTONICZNA	
PROJEKTANT	PROJEKTANT
TYTUŁ, IMIĘ, NAZWISKO	mgr inż. arch. Bartosz Kowal
WSPÓŁPRACOWNIK	mgr inż. arch. Filip Tofil
DATA	07/2024
POZIOMY	

TEMAT RYSUNKU:

PRZESŁONICIE PRZESZKLEŃ

FORMAT	A3
DATA	LIPIEC 2024
SKALA	1 : 100
SYMBOŁ PROJEKTU	048
WERSJA	PW 01 XX

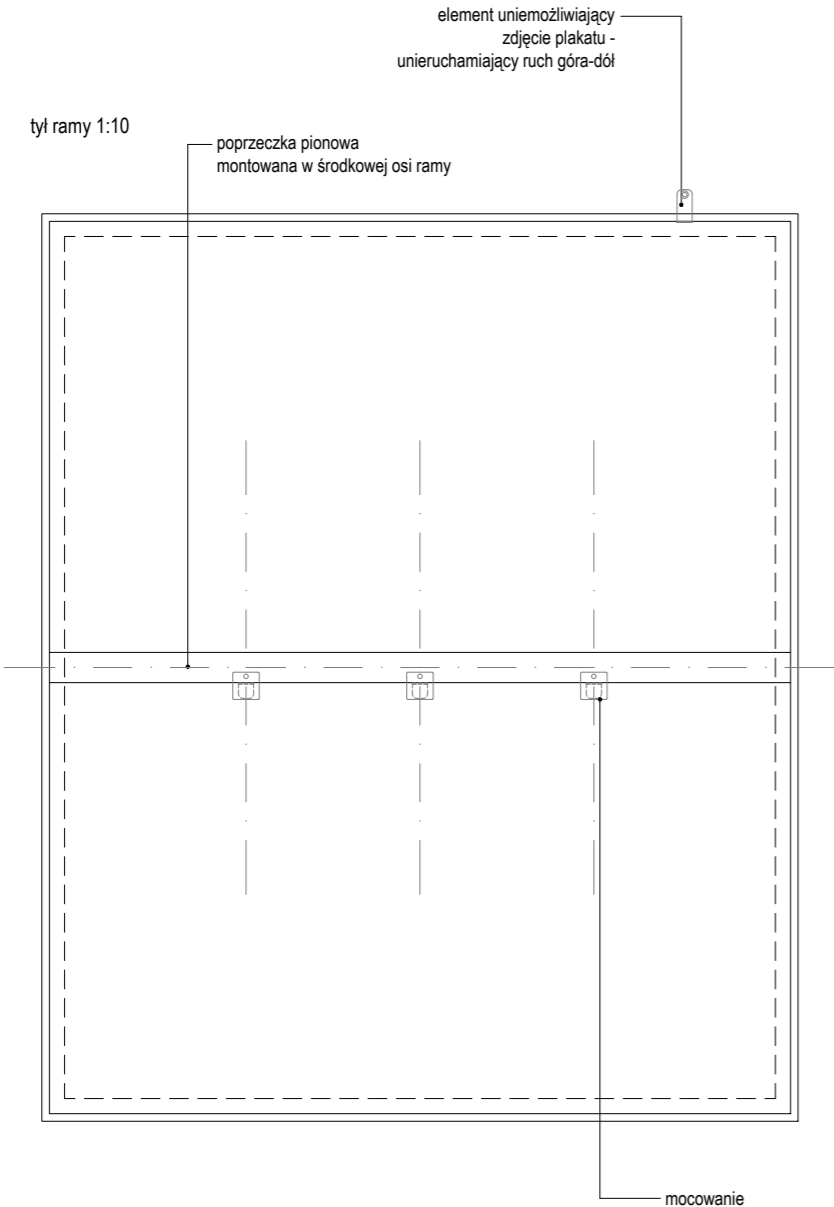

mocowanie 1:1

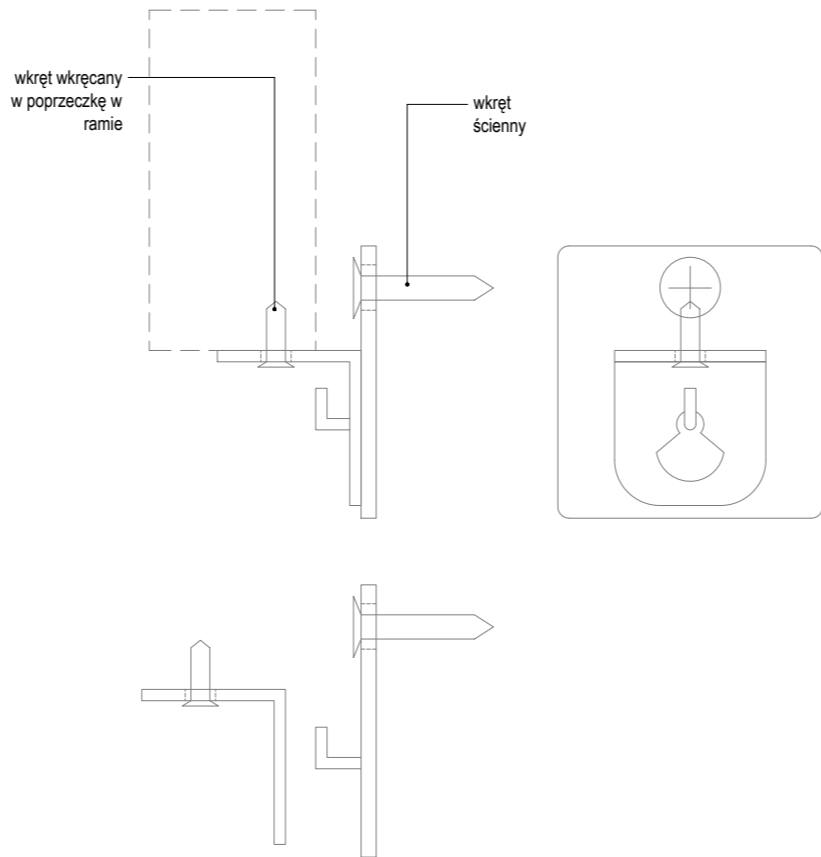

mocowanie demontowalne 1:1

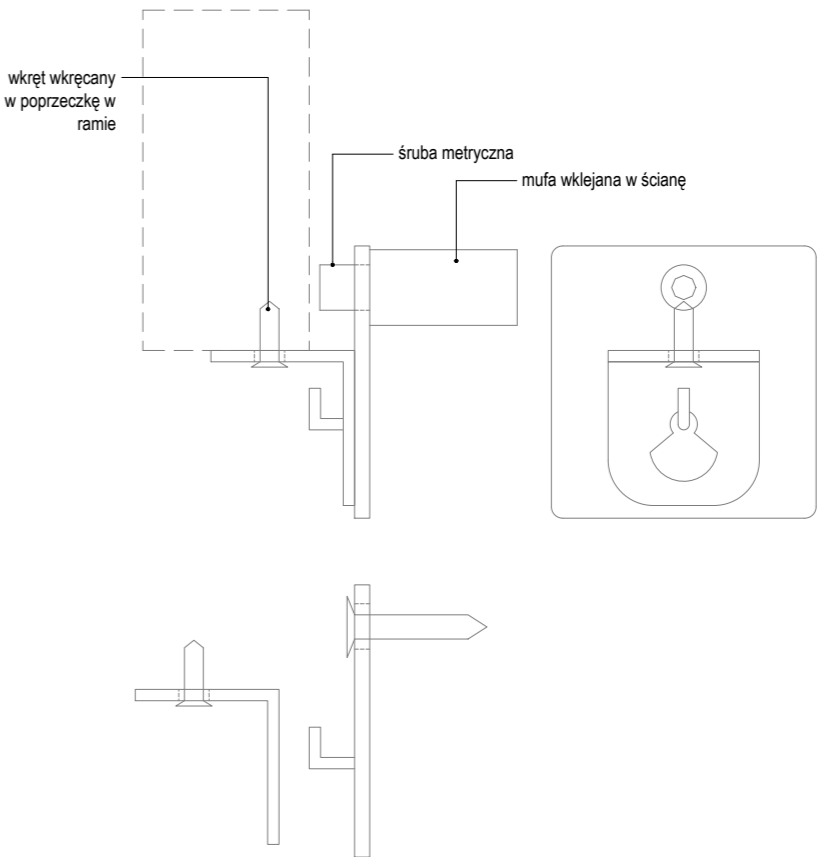

blokada 1:1

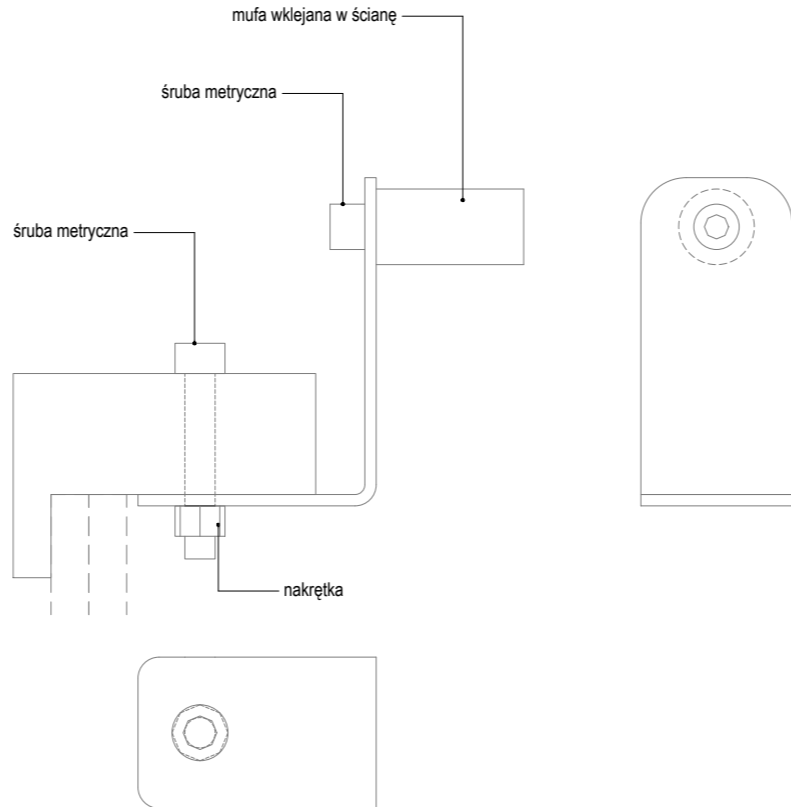

montaż poprzeczki w ramie 1:1

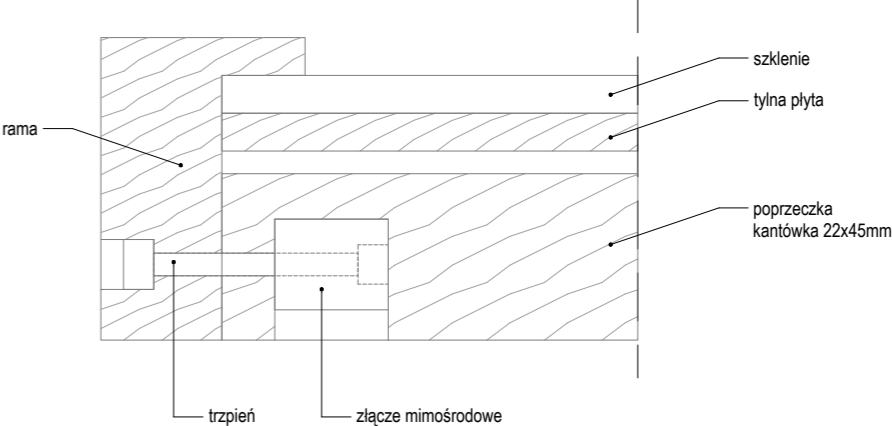

widok z boku ramy 1:1

przekrój przez poprzeczkę 1:1

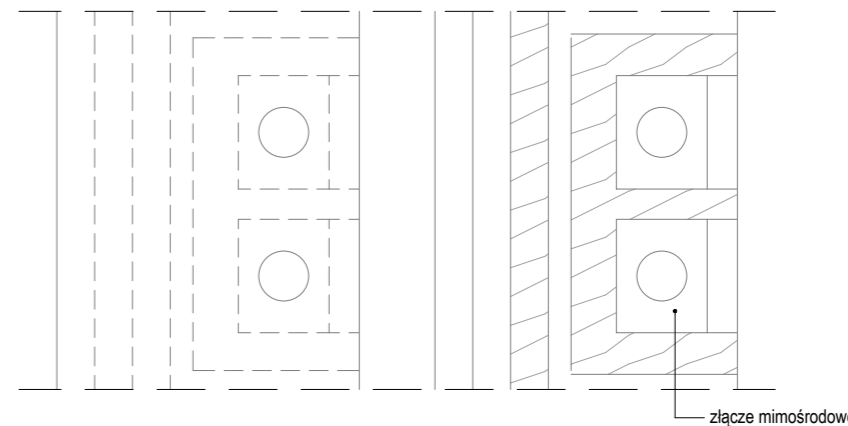

- UWAGI:
1. NINIEJSZY RYSUNEK JEST KOORDYNUJĄCY DLA PROJEKTÓW BRANŻOWYCH - WSZELKIE ROZBIEŻNOŚCI UZGADNIĄC Z PROJEKTANTEM
 2. RYSUNKI ARCHITEKTURY NALEŻY ROZPATRYWAĆ ŁĄCZNIE Z RYSUNKAMI KONSTRUKCJI I RYSUNKAMI INSTALACJI SANITARNYCH
 3. WSZYSTKIE ELEMENTY KONSTRUKCJI, WYPOSAŻENIE INSTALACYJNE, URZĄDZENIA WG PROJEKTÓW BRANŻOWYCH
 4. ELEMENTY NIEOKREŚLONE W PROJEKCIE NALEŻY KAŻDORAZOWO USTALIĆ Z PROJEKTANTEM
 5. POZIOMY BEZWZGLĘDNE +/-0.00 OZNACZONO NA PROJEKCIE ZAGOSPODAROWANIA TERENU
 6. WSZYSTKIE WYMIARY NALEŻY SPRAWDZIĆ NA BUDOWIE
 7. WYKONAĆ OBIAR OTWORÓW PRZED ZAMÓWIENIEM OKIEN I DRZWI
 8. MATERIAŁY, PRZY ZMIANIE NA INNE NALEŻY KAŻDORAZOWO UZGADNIĄC Z PROJEKTANTEM
 9. REWIZJE PIONÓW KANALIZACYJNYCH I ODWODNIENIA DACHU- wg. OPRACOWANIA BRANŻY WOD-KAN
 10. W POMIESZCZENIACH MOKRYCH TYNK CEMENTOWO WAPIENNY LUB PŁYTA GKBI
 11. W POM. MOKRYCH W POSADZCE NA WARSTWIE WYLEWKI BETONOWEJ IZOLACJA P. WILGOCIOWA 2X2,0mm PE WYWINIĘTA min 10cm NA ŚCIANY W ZAKRESIE PPOŻ. BHP, SANEPID

NAZWA INWESTYCJI

WYSTAWA STAŁA
"MUZEUM PLAKATU W WILANOWIE"

ADRES INWESTYCJI

ul. St. Kostki Potockiego 10/16, 02-958 Warszawa

INWESTOR

MUZEUM NARODOWE W WARSZAWIE

GENERALNY PROJEKTANT:

SYFON STUDIO

ul. Genewska 5/2
03-963 Warszawa
studio@syfonstudio.com / 507 590 853

ARCHITEKTURA:

PROLOG sp. z o.o.

ul. Wandy 4/8
53-320 Wrocław
mail@prlg.pl / 797 747 968

OPRACOWANIE GRAFICZNE:

IZERT STUDIO

ul. Mińska, nr 25A, lok. 123
03-808 Warszawa
hello@izert.studio

OPRACOWANIE:

Bartosz Kowal

Mirabela Jurczenko

Filip Tofil

Łukasz Izert

Urszula Tofil

PROJEKT WYKONAWCZY

BRANŻA ARCHITEKTONICZNA

FUNKCJA	PROJEKTANT
Tytuł, Imię, Nazwisko	mgr inż. arch. Bartosz Kowal
WZUPRAWNIENIE	W/10/2020
DATA	07/2024
PODPIS	<i>B. Kowal</i>

TEMAT RYSUNKU:

DETAL – MOCOWANIE PLAKATÓW

FORMAT	580x297
DATA	LIPIEC 2024
SKALA	1 : 10
SYMBOL PROJEKTU	048
NR RYSUNKU	PW 02 M 01

tył stojaka 1:10

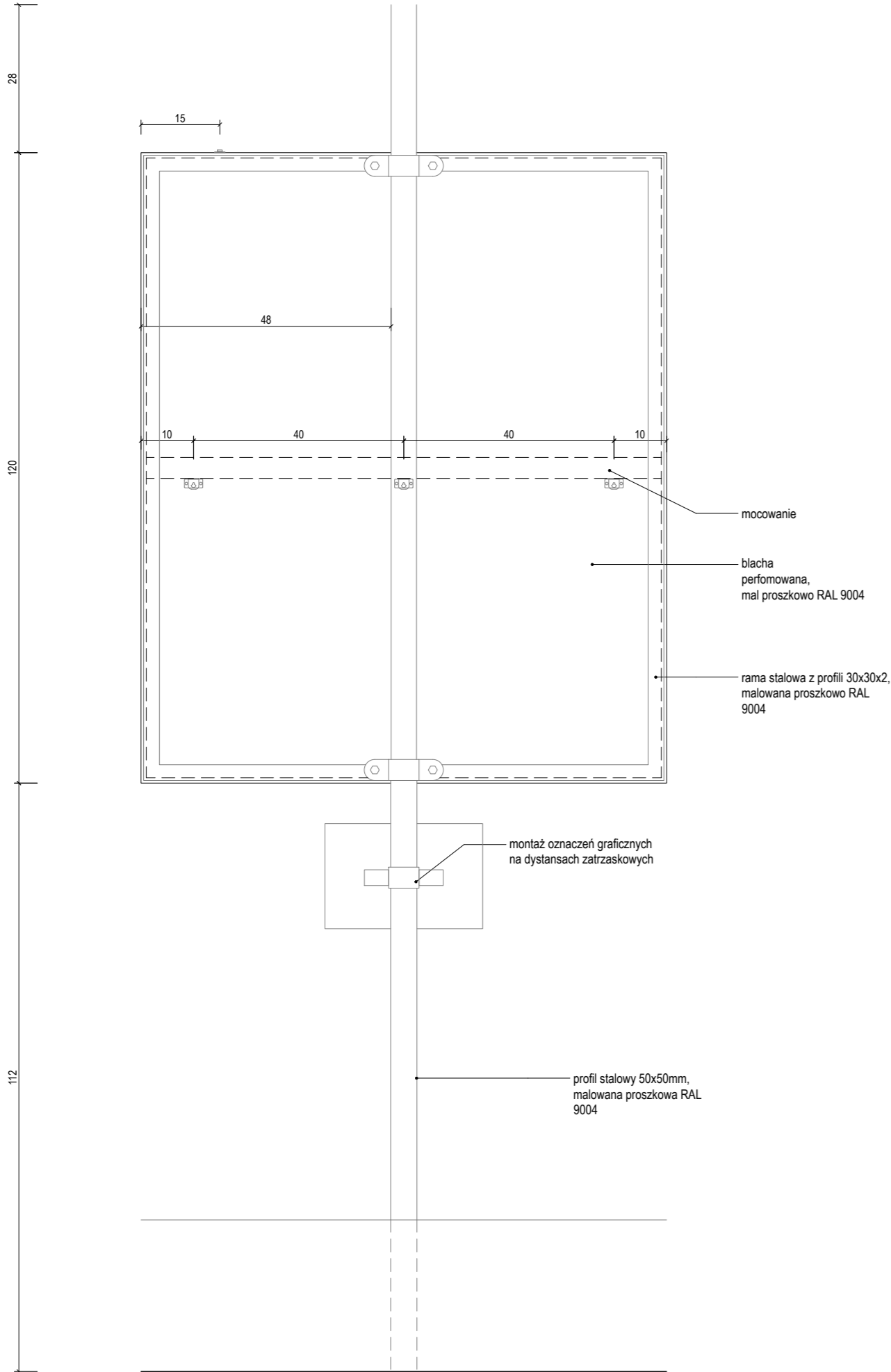

widok z boku 1:10

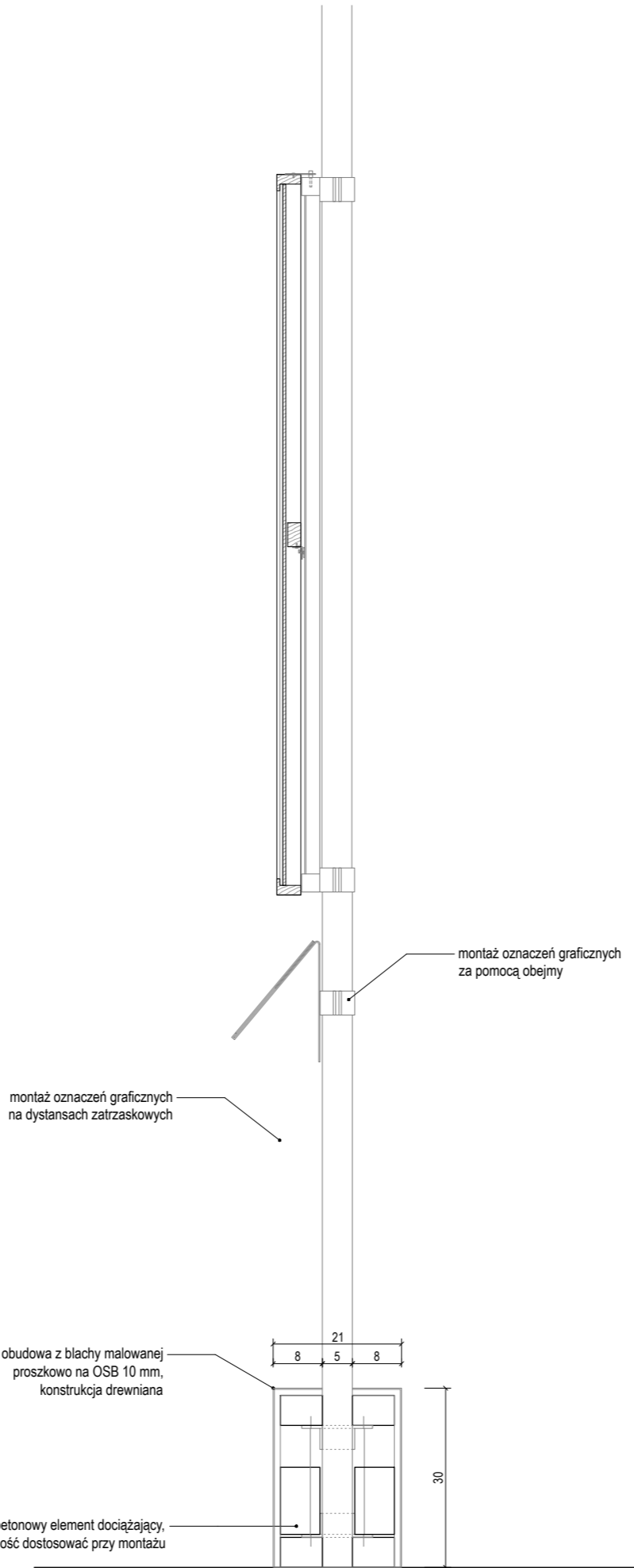

widok z góry 1:10

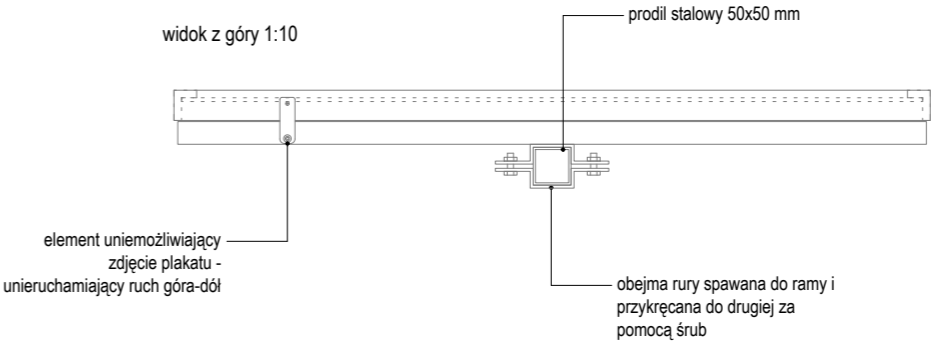

mocowanie 1:1

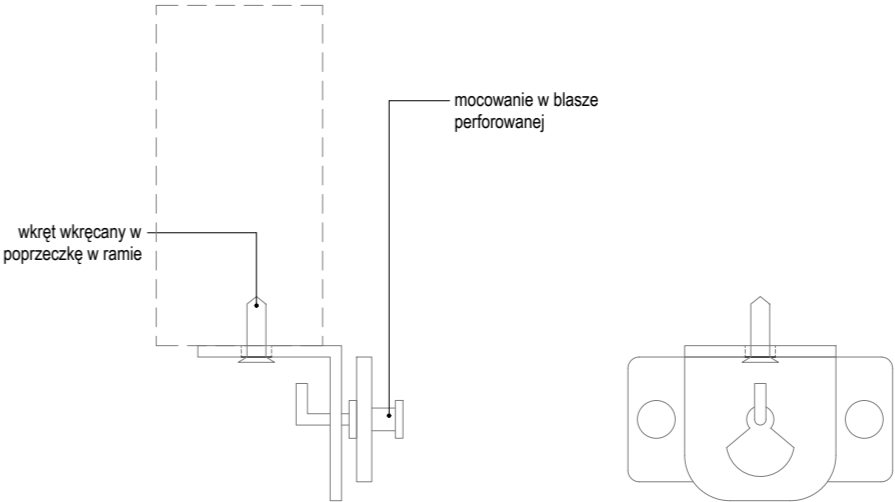

blokada 1:1

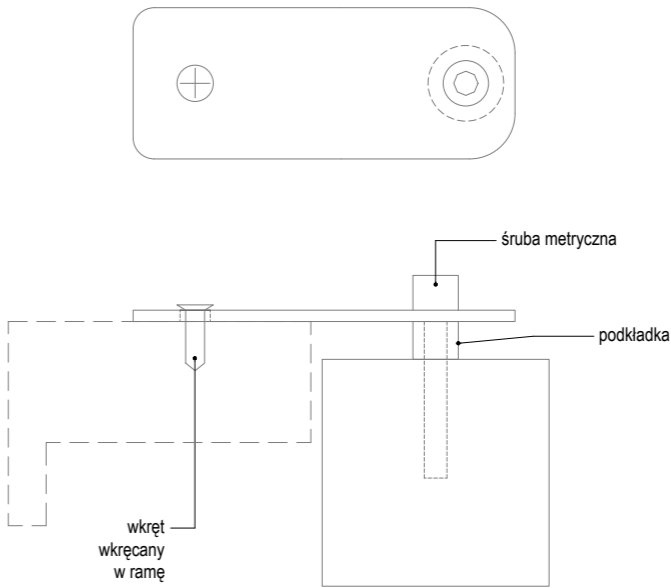

- UWAGI:
1. NINIEJSZY RYSUNEK JEST KOORDYNUJĄCY DLA PROJEKTÓW BRANŻOWYCH - WSZELKIE ROZBIEŻNOŚCI UZGADNIAĆ Z PROJEKTANTEM
 2. RYSUNKI ARCHITEKTURY NALEŻY ROZPATRYWAĆ ŁĄCZNIE Z RYSUNKAMI KONSTRUKCJI I RYSUNKAMI INSTALACJI SANITARNYCH
 3. WSZYSTKIE ELEMENTY KONSTRUKCJI, WYPOSAŻENIE INSTALACYJNE, URZĄDZENIA WG PROJEKTÓW BRANŻOWYCH
 4. ELEMENTY NIEOKREŚLONE W PROJEKCIE NALEŻY KAŻDORAZOWO USTALIĆ Z PROJEKTANTEM
 5. POZIOMY BEZWZGLĘDNE +/-0.00 OZNACZONO NA PROJEKCIE ZAGOSPODAROWANIA TERENU
 6. WSZYSTKIE WYMIARY NALEŻY SPRAWDZIĆ NA BUDOWIE
 7. WYKONAĆ OBIAM OTWORÓW PRZED ZAMÓWIENIEM OKIEN I DRZWI
 8. MATERIAŁY, PRZY ZMIANIE NA INNE NALEŻY KAŻDORAZOWO UZGADNIAĆ Z PROJEKTANTEM
 9. REWIZJE PIONÓW KANALIZACYJNYCH I ODWODNIENIA DACHU- wg. OPRACOWANIA BRANŻY WOD-KAN
 10. W POMIESZCZENIACH MOKRYCH TYNK CEMENTOWO WAPIENNY LUB PŁYTA GKBI
 11. W POM. MOKRYCH W POSADZCE NA WARSTWIE WYLEWKI BETONOWEJ IZOLACJA P. WILGOCIOWA 2X2,0mm PE WYWINIĘTA min 10cm NA ŚCIANY W ZAKRESIE PPOŻ, BHP, SANEPID

NAZWA INWESTYCJI

WYSTAWA STAŁA
"MUZEUM PLAKATU W WILANOWIE"

ADRES INWESTYCJI

ul. St. Kostki Potockiego 10/16, 02-958 Warszawa

INWESTOR

MUZEUM NARODOWE W WARSZAWIE

GENERALNY PROJEKTANT:

SYFON STUDIO

ul. Genewska 5/2
03-963 Warszawa
studio@sifonstudio.com / 507 590 853

ARCHITEKTURA:

PROLOG sp. z o.o.

ul. Wandry 4/8
53-320 Wrocław
mail@prlg.pl / 797 747 968

OPRACOWANIE GRAFICZNE:

IZERT STUDIO

ul. Mińska, nr 25A, lok. 123
03-808 Warszawa
hello@izert.studio

OPRACOWANIE:

Bartosz Kowal
Mirabela Jurczenko
Filip Tofil
Łukasz Izert
Urszula Tofil

PROJEKT WYKONAWCZY

BRANŻA ARCHITEKTONICZNA

FUNKCJA	PROJEKTANT
TYTUŁ, IMIE NAZWISKO	mgr inż. arch. Bartosz Kowal
WYKONANIE	W/10/2020
DATA	07/2024
PODPIS	<i>[Signature]</i>

TEMAT RYSUNKU:

DETAL – MONTAŻ – EKSPOZYTOR AŻUROWY

FORMAT	580x297
DATA	LIPIEC 2024
SKALA	1 : 10
SYMBOL PROJEKTU	048
NR RYSUNKU	PW 02_M 02

montaż haczyków

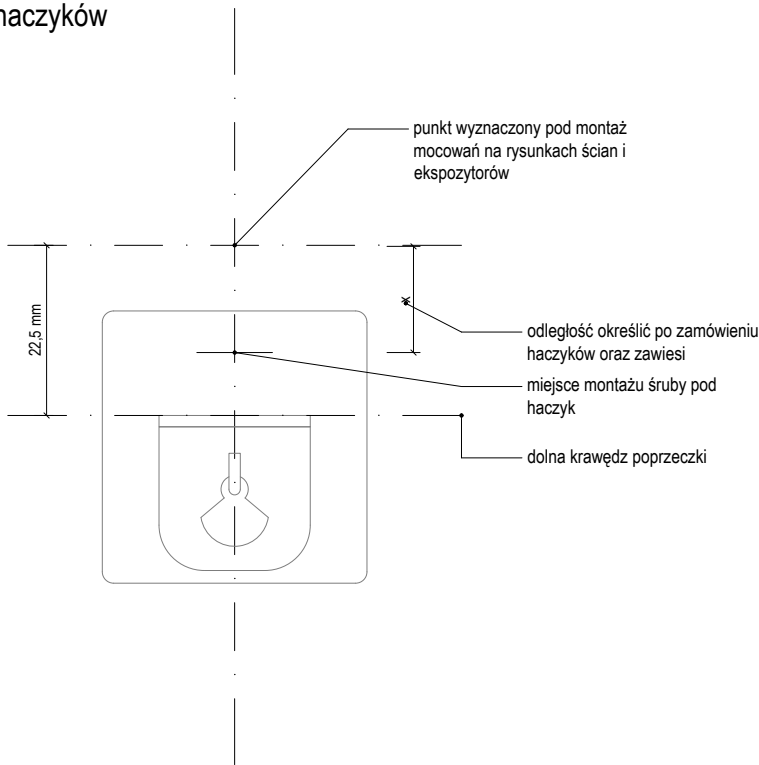

montaż muf

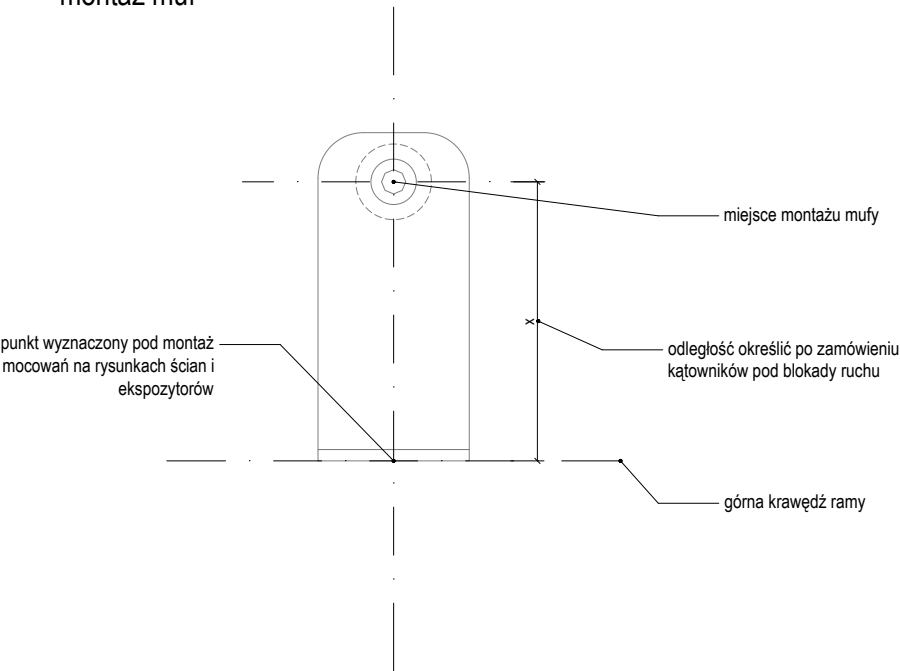

- UWAGI:
1. NINIEJSZY RYSUNEK JEST KOORDYNUJĄCY DLA PROJEKTÓW BRANŻOWYCH - WSZELKIE ROZBIEŻNOŚCI UZGADNIAĆ Z PROJEKTANTEM
 2. RYSUNKI ARCHITEKTURY NALEŻY ROZPATRYWAĆ ŁĄCZNIE Z RYSUNKAMI KONSTRUKCJI I RYSUNKAMI INSTALACJI SANITARNYCH
 3. WSZYSTKIE ELEMENTY KONSTRUKCJI, WYPOSAŻENIE INSTALACYJNE, URZĄDZENIA WG PROJEKTÓW BRANŻOWYCH
 4. ELEMENTY NIEOKREŚLONE W PROJEKCIE NALEŻY KAŻDORAZOWO USTALIĆ Z PROJEKTANTEM
 5. POZIOMY BEZWZGLĘDNE $\pm 0,00$ OZNACZONO NA PROJEKCIE ZAGOSPODAROWANIA TERENU
 6. WSZYSTKIE WYMIARY NALEŻY SPRAWDZIĆ NA BUDOWIE
 7. WYKONAĆ OBMIAŁ OTWORÓW PRZED ZAMÓWIENIEM OKIEN I DRZWI
 8. MATERIAŁY, PRZY ZMIANIE NA INNE NALEŻY KAŻDORAZOWO UZGADNIAĆ Z PROJEKTANTEM
 9. REWIZJE PIONÓW KANALIZACYJNYCH I ODWODNIENIA DACHU- wg. OPRACOWANIA BRANŻY WOD-KAN.
 10. W POMIESZCZENIACH MOKRYCH TYNK CEMENTOWO WAPIENNY LUB PŁYTA GKBI
 11. W POM. MOKRYCH W POSADZCE NA WARSTWIE WYLEWKI BETONOWEJ IZOLACJA P. WILGOCIOWA 2X2,0mm PE WYWINIĘTA min 10cm NA ŚCIANY W ZAKRESIE PPOŻ, BHP, SANEPID

NAZWA INWESTYCJI	
WYSTAWA STAŁA "MUZEUM PLAKATU W WILANOWIE"	
ADRES INWESTYCJI	
ul. St. Kostki Potockiego 10/16, 02-958 Warszawa	
INWESTOR	
MUZEUM NARODOWE W WARSZAWIE	
GENERALNY PROJEKTANT:	
SYFON STUDIO	
ul. Genewska 5/2 03-963 Warszawa studio@syfonstudio.com / 507 590 853	
ARCHITEKTURA:	
PROLOG sp. z o.o.	
ul. Wandy 4/8 53-320 Wrocław mail@prlg.pl / 797 747 968	
OPRACOWANIE GRAFICZNE:	
IZERT STUDIO	
ul. Mińska, nr 25A, lok. 123 03-808 Warszawa hello@izert.studio	
OPRACOWANIE:	
Bartosz Kowal Mirabela Jurczenko Filip Tofil Łukasz Izert Urszula Tofil	
PROJEKT WYKONAWCZY	
PRAWA AUTORSKIE ZASTRZEŻONE (DZ.U. 1994R NR24 POZ. 83)	
BRANŻA ARCHITEKTONICZNA	
FUNKCJA	PROJEKTANT
TYTUŁ, IMIE, NAZWISKO	mgr inż. arch. Bartosz Kowal
NR UPRAWNIEN	W/10/2020
DATA	07/2024
PODPIS	
TEMAT RYSUNKU:	
DETAL – INSTRUKCJE MONTAŻOWE	
FORMAT	A4
DATA	LIPIEC 2024
SKALA	1 : 10
SYMBOL PROJEKTU	048
NR RYSUNKU	PW_02_M_03

Ściana S1 A

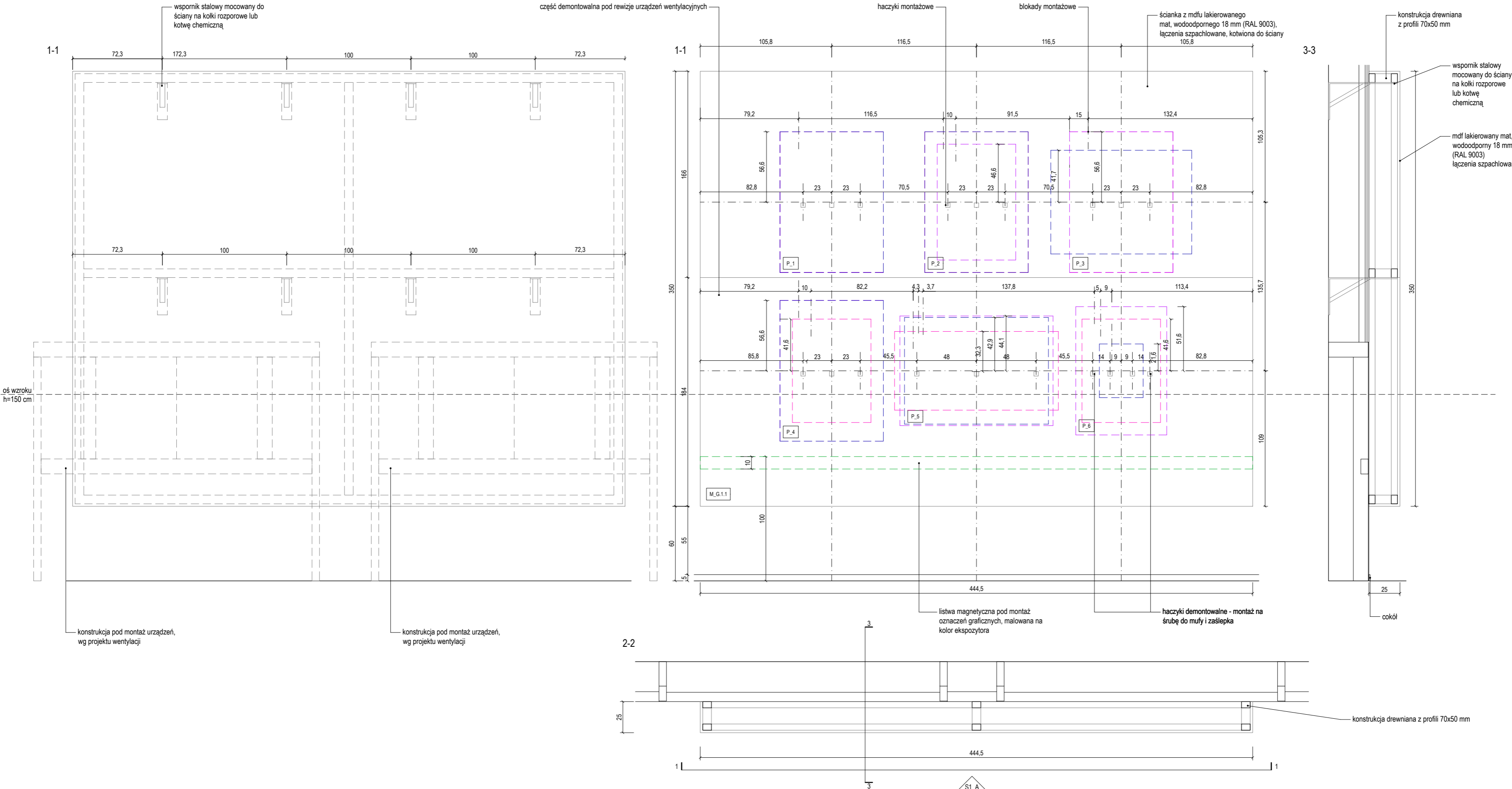

1. NINIEJSZY RYSUNEK JEST KOORDYNUJĄCY DLA PROJEKTÓW BRANŻOWYCH - WSZELKIE ROZBIENIŃCIE UZGADNIĆ Z PROJEKTEM
2. RYSUNKI ARCHITEKTURY NALEŻY ROZPATRYWAĆ ŁĄCZNIE Z RYSUNKAMI KONSTRUKCJI I RYSUNKAMI INSTALACJI SANITARNYCH
3. WSZYSTKIE ELEMENTY KONSTRUKCJI, WYPOSAŻENIE INSTALACYJNE, URZĄDZENIA WG PROJEKTÓW BRANŻOWYCH
4. ELEMENTY NIEOKREŚLONE W PROJEKCIE NALEŻY KAŻDORAZOWO USTALIĆ Z PROJEKTEM
5. POZIOMY BEZWZGLĘDNE +/-0,00 OZNACZONO NA PROJEKcie ZAGOSPODAROWANIA TERENU
6. WSZYSTKIE WYMIARY NALEŻY SPRAWDZIĆ NA BUDOWIE
7. WYKONAĆ OMBIAI OTWORÓW PRZED ZAMÓWIENIEM OKNA I DRZWI
8. MATERIAŁY, PRZY ZMIANIE NA INNE NALEŻY KAŻDORAZOWO UZGADNIĆ Z PROJEKTEM
9. REVIZJE PIONÓW KANALIZACYJNYCH I ODWODNIENIA DACHU- wg. OPRACOWANIA BRANŻY WOD-KAN.
10. W POMIESZCZENIACH MOKRYCH TYKI CEMENTOWO WAPIENNY LUB PŁYTA GKb
11. W POM. MOKRYCH W POSADZCE NA WARSTWIE WYLEWKI BETONOWEJ IZOLACJA P. WILGOCIOWA 2X20mm p. WYWINIĘTA min 10cm NA ŚCIANY W ZAKRESIE PPOŻ. BHP SANEPID

NAZWA INWESTYCJI

WYSTAWA STAŁA
"MUZEUM PLAKATU W WILANOWIE"

ADRES INWESTYCJI

ul. St. Kostki Potockiego 10/16, 02-958 Warszawa

INVESTOR

MUZEUM NARODOWE W WARSZAWIE

GENERALNY PROJEKTANT:

SYFON STUDIO

ul. Genewska 5/2
03-963 Warszawa
studio@syfonstudio.com / 507 590 853

ARCHITEKTURA:

PROLOG sp. z o.o.

ul. Wandy 4/8
53-320 Wrocław
mail@prlg.pl / 797 747 968

OPRACOWANIE GRAFICZNE:

IZERT STUDIO

ul. Mińska, nr 25A, lok. 123
03-808 Warszawa
hello@izert.studio

OPRACOWANIE:

Bartosz Kowal
Mirabela Jurczenko
Filip Tofil
Łukasz Izert
Urszula Tofil

PROJEKT WYKONAWCZY

PRAWA AUTORSKIE ZASTRZEŻONE (DZ.U. 1994R NR24 POZ.83)

BRANŻA ARCHITEKTONICZNA	
FUNKCJA	PROJEKTANT
TYTUŁ, IMIE, NAZWISKO	mgr inż. arch. Bartosz Kowal
NR UPRAWNIENI	W/10/2020
DATA	07/2024
PODPIS	

TEMAT RYSIUNKU:

DETAL – ŚCIANA S1A

FORMAT	A3
DATA	LIPIEC 2024

SKALA

NR RYSUNKU	PW 02 S1A S
------------	-------------

Ściana S1_B

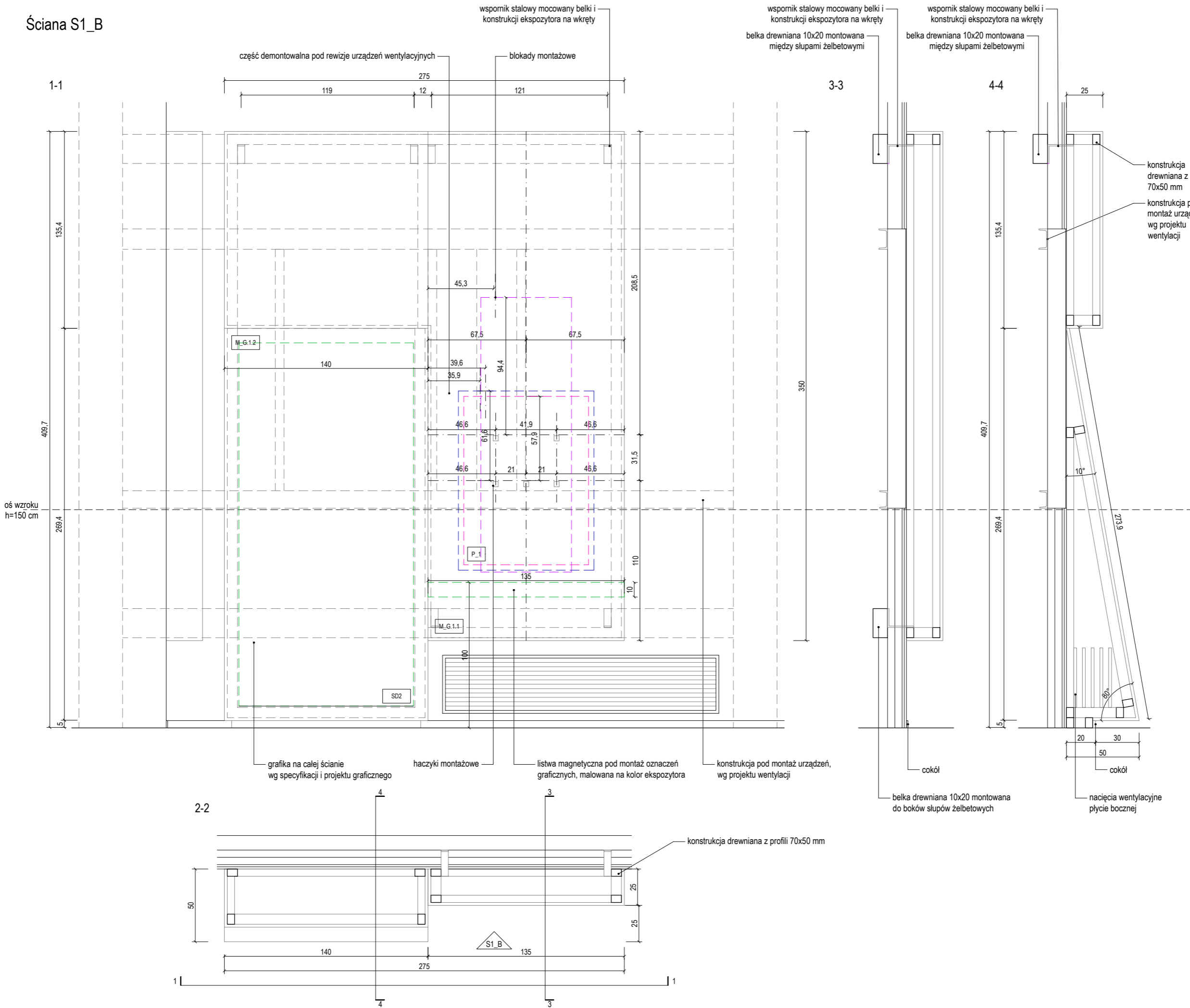

- UWAGI:
- NINIEJSZY RYSUNEK JEST KOORDYNUJĄCY DLA PROJEKTÓW BRANŻOWYCH - WSZELKIE ROZBIEŻNOŚCI UZGADNIAĆ Z PROJEKTANTEM
 - RYUNKI ARCHITEKTURY NALEŻY ROZPATRYWAĆ ŁĄCZNIE Z RYSUNKAMI KONSTRUKCJI I RYSUNKAMI INSTALACJI SANITARNYCH
 - WSZYSTKIE ELEMENTY KONSTRUKCJI, WYPOSAŻENIE INSTALACYJNE, URZĄDZENIA WG PROJEKTÓW BRANŻOWYCH
 - ELEMENTY NIEOKREŚLONE W PROJEKCIE NALEŻY KAŻDORAZOWO USTALIĆ Z PROJEKTANTEM
 - POZIOMY BEZWZGLĘDNE +/-0,00 OZNACZONO NA PROJEKCIE ZAGOSPODAROWANIA TERENU
 - WSZYSTKIE WYMIARY NALEŻY SPRAWDZIĆ NA BUDOWIE
 - WYKONAĆ OBIAR OTWORÓW PRZED ZAMÓWIENIEM OKIEN I DRZWI
 - MATERIAŁY, PRZY ZMIANIE NA INNE NALEŻY KAŻDORAZOWO UZGADNIAĆ Z PROJEKTANTEM
 - REWIZJE PIONÓW KANALIZACYJNYCH I ODWODNIENIA DACHU- wg. OPRACOWANIA BRANŻY WOD-KAN.
 - W POMIESZCZENIACH MOKRYCH TYNK CEMENTOWO WAPIENNY LUB PŁYTA GKBI
 - W POM. MOKRYCH W POSADZCE NA WARSTWIE WYLEWKI BETONOWEJ IZOLACJA P. WILGOCIOWA 2X2,0mm PE WYWINIĘTA min 10cm NA ŚCIANY W ZAKRESIE PPOŻ, BHP, SANEPID

NAZWA INWESTYCJI
WYSTAWA STAŁA "MUZEUM PLAKATU W WILANOWIE"
ADRES INWESTYCJI
ul. St. Kostki Potockiego 10/16, 02-958 Warszawa
INWESTOR
MUZEUM NARODOWE W WARSZAWIE
GENERALNY PROJEKTANT:
SYFON STUDIO ul. Genewska 5/2 03-963 Warszawa studio@syfonstudio.com / 507 590 853
ARCHITEKTURA:
PROLOG sp. z o.o. ul. Wandy 4/8 53-320 Wrocław mail@prlg.pl / 797 747 968
OPRACOWANIE GRAFICZNE:
IZERT STUDIO ul. Mińska, nr 25A, lok. 123 03-808 Warszawa hello@izert.studio
OPRACOWANIE:
Bartosz Kowal Mirabela Jurczenko Filip Tofil Łukasz Izert Urszula Tofil

PROJEKT WYKONAWCZY

PRAWA AUTORSKIE ZASTRZEŻONE (ZŁ U. 1994R NR64 POZ. 63)

BRANŻA ARCHITEKTONICZNA

FUNKCJA	PROJEKTANT
TYTUL, IMIĘ, NAZWISKO	mgr inż. arch. Bartosz Kowal
NR UPRAWNIEN	W/10/2020
DATA	07/2024
PODPIS	

TEMAT RYSUNKU:

DETAL – ŚCIANA S1B

FORMAT	A3
DATA	LIPIEC 2024
SKALA	1 : 25
SYMBOL PROJEKTU	048
NR RYSUNKU	PW 02 S1B S

Ściana S2_C i S6_H

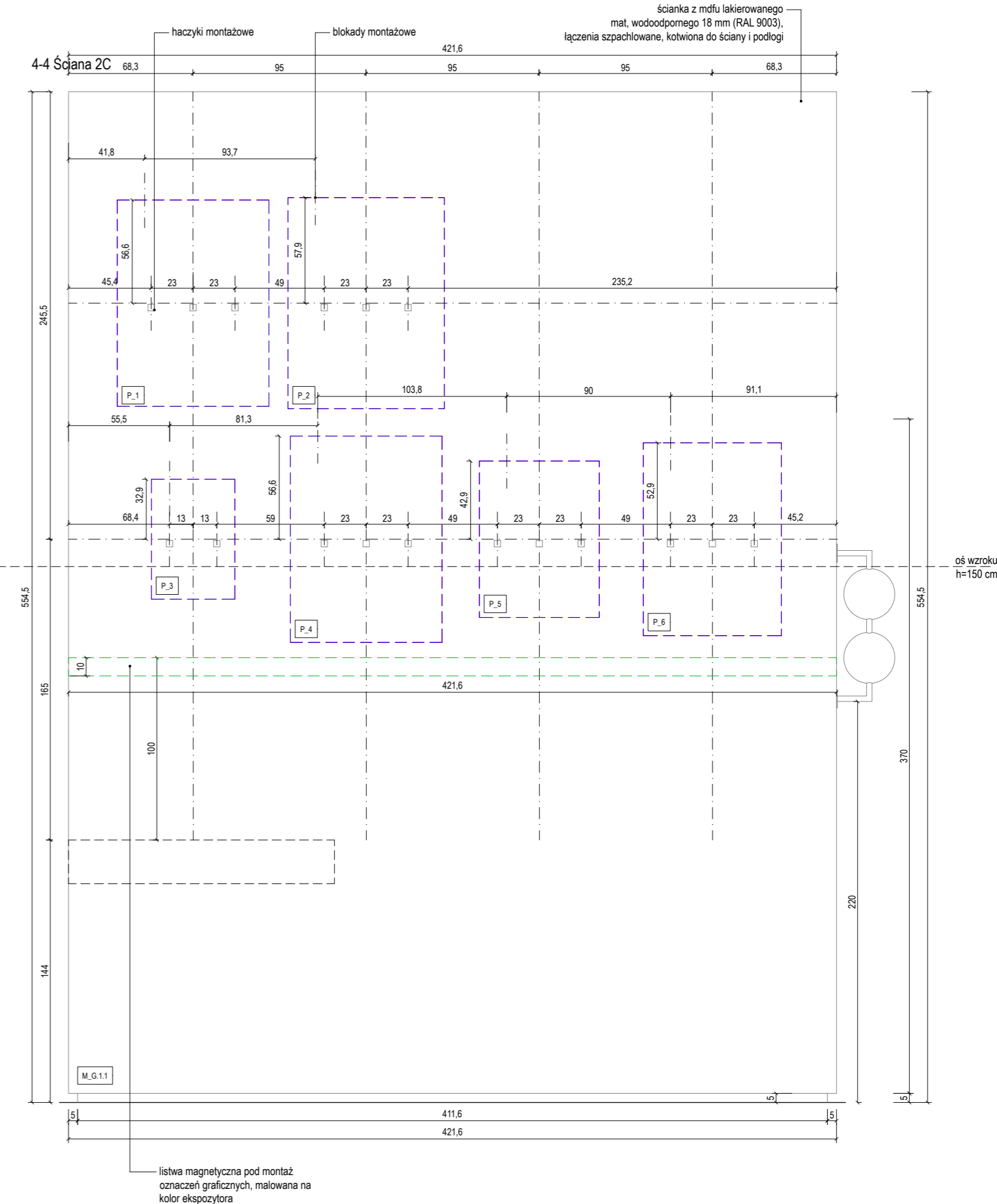
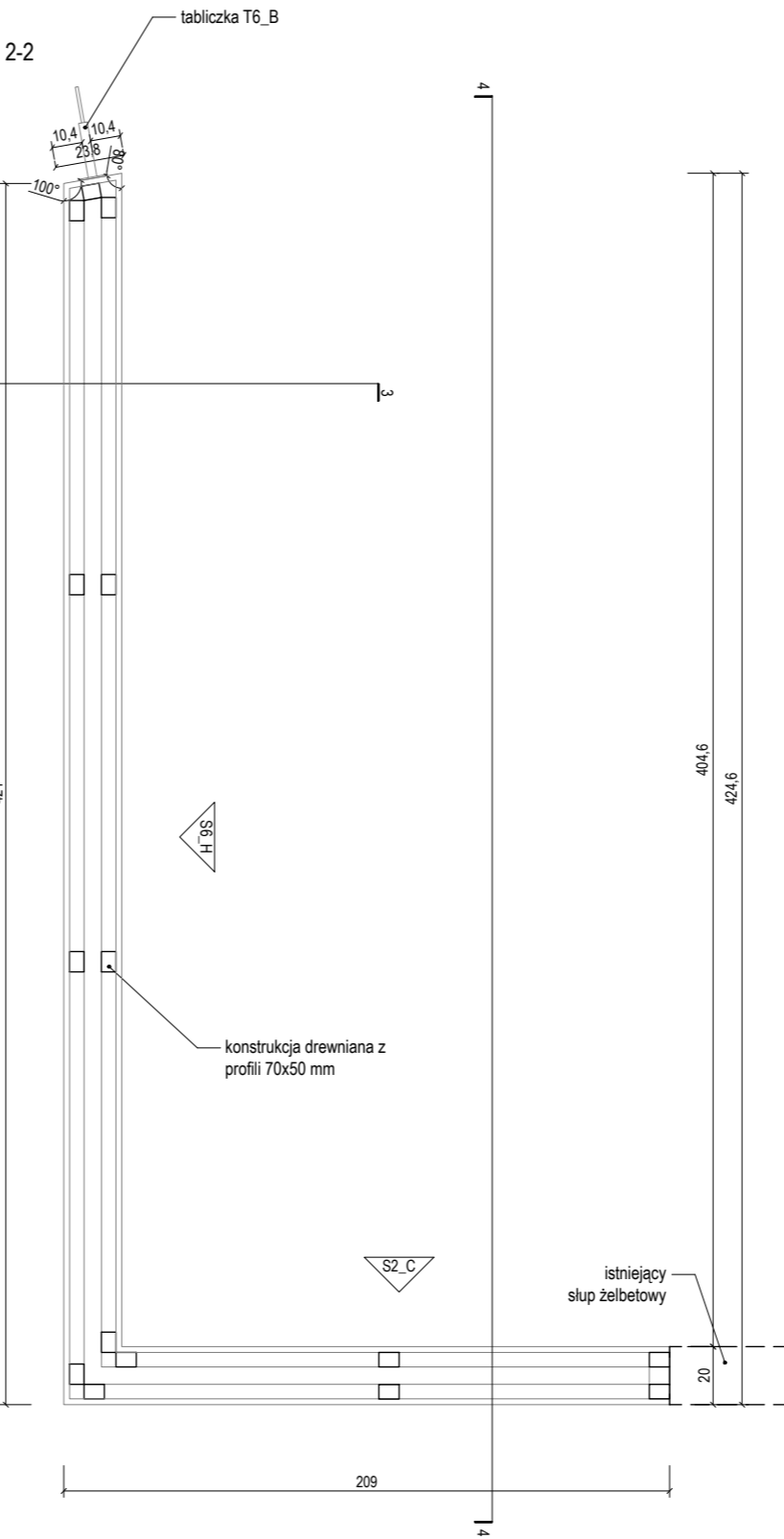
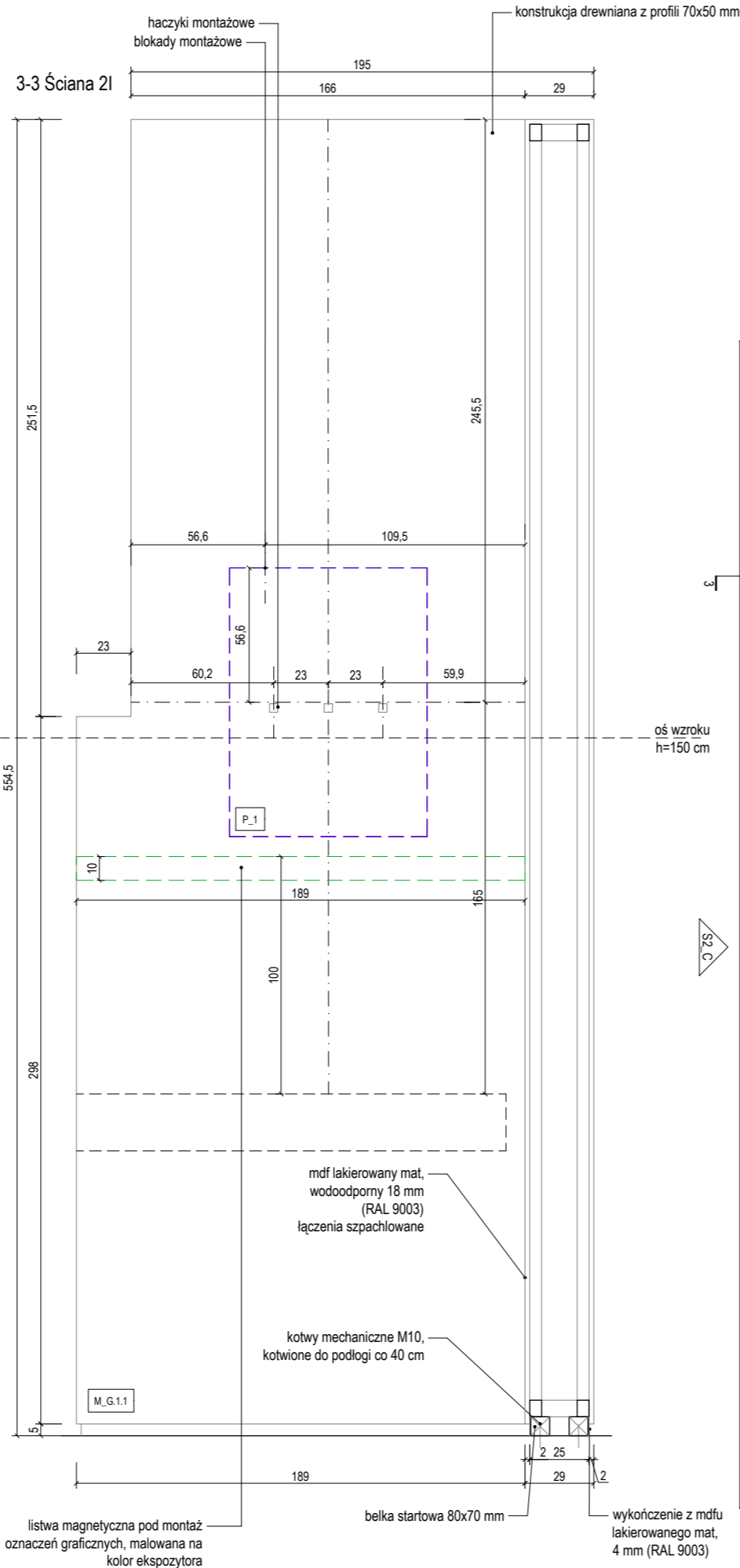
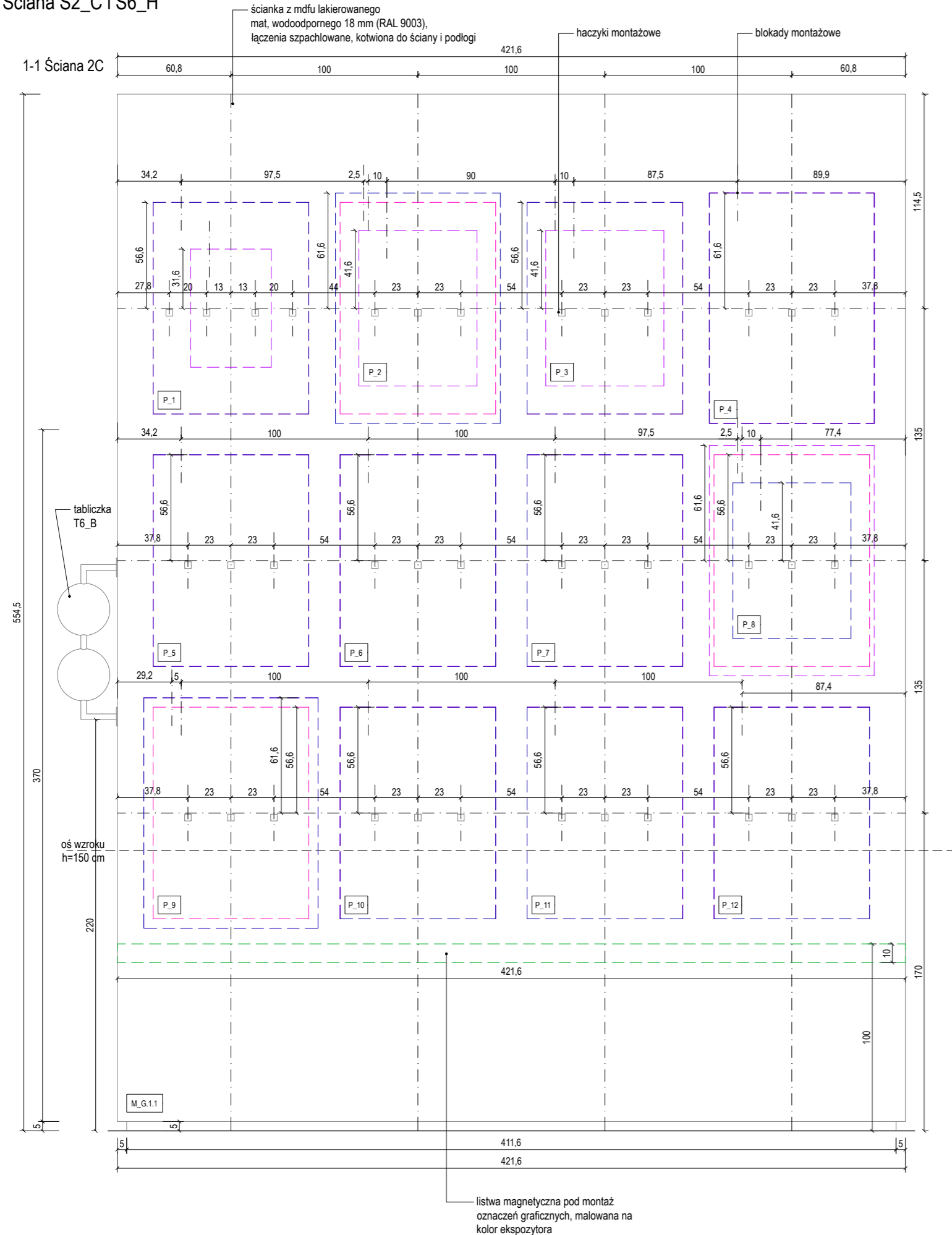

- UWAGI:
1. NINIEJSZY RYSUNEK JEST KOORDYNUJĄCY DLA PROJEKTÓW BRANŻOWYCH - WSZELKIE ROZBIĘŻNOŚCI UZGADNIĄC Z PROJEKTANTEM
 2. RYSUNKI ARCHITEKTURY NALEŻY ROZPATRYWAĆ ŁĄCZNIE Z RYSUNKAMI KONSTRUKCJI I RYSUNKAMI INSTALACJI SANITARNYCH
 3. WSZYSTKIE ELEMENTY KONSTRUKCJI, WYPOSAŻENIE INSTALACYJNE, URZĄDZENIA WG PROJEKTÓW BRANŻOWYCH
 4. ELEMENTY NIEOKREŚLONE W PROJEKCIE NALEŻY KAŻDORAZOWO USTALIĆ Z PROJEKTANTEM
 5. POZIOMY BEZWZGLĘDNE +0.00 OZNACZONO NA PROJEKCIE ZAGOSPODAROWANIA TERENU
 6. WSZYSTKIE WYMIARY NALEŻY SPRAWDZIĆ NA BUDOWIE
 7. WYKONAĆ OMIAR OTWORÓW PRZED ZAMÓWIENIEM OKIEN I DRZWI
 8. MATERIAŁY, PRZY ZMIANIE NA INNE NALEŻY KAŻDORAZOWO UZGADNIĄC Z PROJEKTANTEM
 9. REWIZJE PIONÓW KANALIZACYJNYCH I ODWODNIENIA DACHU-wg. OPRACOWANIA BRANŻY WOD-KAN.
 10. W POMIESZCZENIACH MOKRYCH TYNK CEMENTOWO WAPIENNY LUB PŁYTA GKBI
 11. W POM. MOKRYCH W POSADZCE NA WARSTWIE WYLEWKI BETONOWEJ IZOLACJA P. WILGOCIOWA 2X2,0mm PE WYWINIĘTA min 10cm NA ŚCIANY W ZAKRESIE PPOŻ, BHP, SANEPID

NAZWA INWESTYCJI	
WYSTAWA STAŁA "MUZEUM PLAKATU W WILANOWIE"	
ADRES INWESTYCJI	
ul. St. Kostki Potockiego 10/16, 02-958 Warszawa	
INWESTOR	
MUZEUM NARODOWE W WARSZAWIE	
GENERALNY PROJEKTANT	
SYFON STUDIO	
ul. Genewska 5/2 03-963 Warszawa studio@syfonstudio.com / 507 590 853	
ARCHITEKTURA:	
PROLOG sp. z o.o.	
ul. Wandt 4/8 53-320 Wrocław mail@prlg.pl / 797 747 968	
OPRACOWANIE GRAFICZNE:	
IZERT STUDIO	
ul. Mińska, nr 25A, lok. 123 03-808 Warszawa hello@izertstudio	
OPRACOWANIE:	
Bartosz Kowal Mirabela Jurcenko Filip Tofil Łukasz Izert Urszula Tofil	
PROJEKT WYKONAWCZY	
PRAMA AUTORSKIE ZASTOŚOWANIE (E.C.U. 1988 WERS 10.0.0)	
BRANŻA ARCHITEKTONICZNA	
FUNKCJA	PROJEKTANT
TYTUŁ INIC. NAZWISKO	mgr inż. arch. Bartosz Kowal
WSPRANAWER	W10/2020
DATA	07/2024
PODPISE	
TEMAT RYSUNKU:	
DETAL – ŚCIANA S2C	
FORMAT	765x297
DATA	LIPIEC 2024
SKALA	1 : 25
SIMBOL PROJEKTU	048
WERSJONOW	PW_02_S2C_S

Ściana S3_A

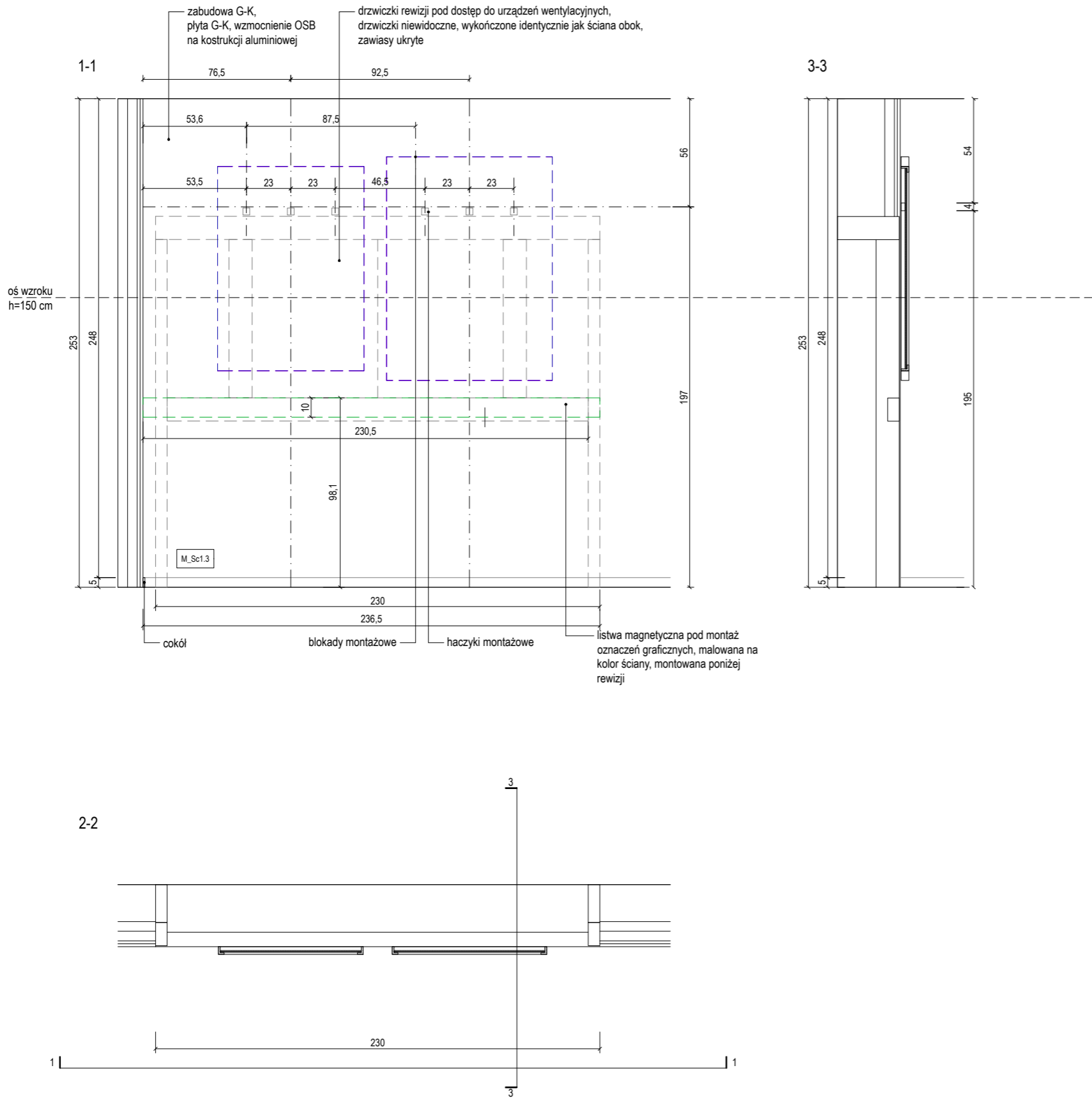

- UWAGI:
1. NINIEJSZY RYSUNEK JEST KOORDYNUJĄCY DLA PROJEKTÓW BRANŻOWYCH - WSZELKIE ROZBIEŻNOŚCI UZGADNIAĆ Z PROJEKTANTEM
 2. RYSUNKI ARCHITEKTURY NALEŻY ROZPATRYWAĆ ŁĄCZNIE Z RYSUNKAMI KONSTRUKCJI I RYSUNKAMI INSTALACJI SANITARNYCH
 3. WSZYSTKIE ELEMENTY KONSTRUKCJI, WYPOSAŻENIE INSTALACYJNE, URZĄDZENIA WG PROJEKTÓW BRANŻOWYCH
 4. ELEMENTY NIEOKREŚLONE W PROJEKCIE NALEŻY KAŻDORAZOWO USTALIĆ Z PROJEKTANTEM
 5. POZIOMY BEZWZGLĘDNE +/-0,00 OZNACZONO NA PROJEKCIE ZAGOSPODAROWANIA TERENU
 6. WSZYSTKIE WYMIARY NALEŻY SPRAWDZIĆ NA BUDOWIE
 7. WYKONAĆ OBMAR OTWORÓW PRZED ZAMÓWIENIEM OKIEN I DRZWI
 8. MATERIAŁY, PRZY ZMIANIE NA INNE NALEŻY KAŻDORAZOWO UZGADNIAĆ Z PROJEKTANTEM
 9. REWIZJE PIONÓW KANALIZACYJNYCH I ODWODNIENIA DACHU- wg. OPRACOWANIA BRANŻY WOD-KAN.
 10. W POMIESZCZENIACH MOKRYCH TYNK CEMENTOWO WAPIENNY LUB PŁYTA GKBI
 11. W POM. MOKRYCH W POSADZCE NA WARSTWIE WYLEWKI BETONOWEJ IZOLACJA P. WILGOCIOWA 2X2,0mm PE WYWINIĘTA min 10cm NA ŚCIANY W ZAKRESIE PPOŻ, BHP, SANEPID

NAZWA INWESTYCJI	
WYSTAWA STAŁA "MUZEUM PLAKATU W WILANOWIE"	
ADRES INWESTYCJI	
ul. St. Kostki Potockiego 10/16, 02-958 Warszawa	
INWESTOR	
MUZEUM NARODOWE W WARSZAWIE	
GENERALNY PROJEKTANT:	
SYFON STUDIO	
ul. Genewska 5/2 03-963 Warszawa studio@syfonstudio.com / 507 590 853	
ARCHITEKTURA:	
PROLOG sp. z o.o.	
ul. Wendy 4/8 53-320 Wrocław mail@prlg.pl / 797 747 968	
OPRACOWANIE GRAFICZNE:	
IZERT STUDIO	
ul. Mińska, nr 25A, lok. 123 03-808 Warszawa hello@izert.studio	
OPRACOWANIE:	
Bartosz Kowal Mirabela Jurczenko Filip Tofil Łukasz Izert Urszula Tofil	
PROJEKT WYKONAWCZY	
PRAWA AUTORSKIE ZASTRZEŻONE (DZ.U. 1994R.NR04 POZ.63)	
BRANŻA ARCHITEKTONICZNA	
FUNKCJA	PROJEKTANT
TYTUŁ, IMIĘ, NAZWISKO	mgr inż. arch. Bartosz Kowal
NR LIPRAWNIEN	W/10/2020
DATA	07/2024
PODPIS	
TEMAT RYSUNKU:	
DETAL – ŚCIANA S3A	
FORMAT	A3
DATA	LIPIEC 2024
SKALA	1 : 25
SYMBOL PROJEKTU	048
NR RYSUNKU	PW 02_S3A_S

Ściana S3_B

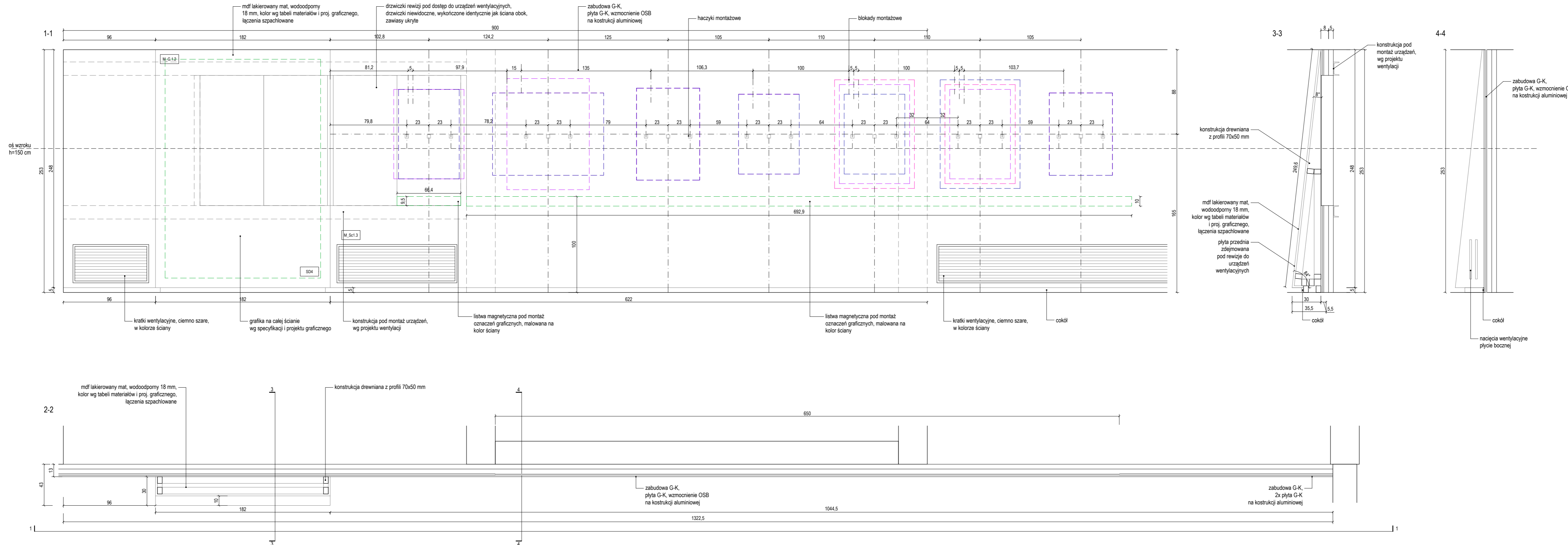

UWAGI:

1. NINIEJSZY RYSUNEK JEST KOORDYNUJĄCY DLA PROJEKTÓW BRANŻOWYCH - WSZELKIE ROZBIĘŻNOŚCI UZGADNIĄ Z PROJEKTEM
2. RYSUNKI ARCHYTEKTURY NALEŻY ROZPATRYWAĆ ŁĄCZNIE Z RYSUNKAMI KONSTRUKCJI I RYSUNKAMI INSTALACJI SANITARNYCH
3. WSZYSTKIE ELEMENTY KONSTRUKCJI, WYPOSAŻENIE INSTALACJI, URZĄDZENIA WG PROJEKTÓW BRANŻOWYCH
4. ELEMENTY NIEOKREŚLONE W PROJEKcie NALEŻY KAZDORAZOWO USTALIĆ Z PROJEKTEM
5. POZIOMY BEZWZGLĘDNE +0.00 OZNACZONO NA PROJEKcie ZAGOSPODAROWANIA TERENU
6. WSZYSTKIE WYMIARY NALEŻY SPRAWDZIĆ NA BUDOWIE
7. WYKONAĆ OBIAM OTWORÓW PRZED ZAMÓWIENIEM OKIEN I DRZWI
8. MATERIAŁY, PRZY ZMIANIE NA INNE NALEŻY KAZDORAZOWO UZGADNIĄĆ Z PROJEKTEM
9. REWIZJE PIONÓW KANALIZACYJNYCH I WODOWODÓW NACZU-WG OPRACOWANIA BRANŻY WOD-KAN
10. W POMIESZCZENIACH MOKRYCH TYTU CEMENTOWO WAPIENNY LUB PŁYTA GKBI
11. W POM. KOM. KORYT W POSADZCE NA WARSTWIE WYLEWKI BETONOWEJ IZOLACJA P. WILCOŚCIANY ZAKR.20mm PE WYIWNIA 1cm 10cm NA GIOCIW ZAKR.20mm PPZ. BHP. SANEPID

NAZWA INWESTYCJI
WYSTAWA STAŁA
"MUZEUM PLAKATU W WILANOWIE"
ADRES INWESTYCJI
ul. St. Koski Potockiego 10/16, 02-958 Warszawa
INWESTOR
MUZEUM NARODOWE W WARSZAWIE
GENERALNY PROJEKTANT:
SYFON STUDIO
ul. Genewska 5/2
03-963 Warszawa
studio@syfonstudio.com / 507 590 853

ARCHITEKTURA:

PROLOG sp. z o.o.
ul. Wandy 4/8
53-320 Wrocław
mail@prolog.pl / 791 747 968

OPRACOWANIE GRAFICZNE:

IZERT STUDIO
ul. Mińska, nr 25A, lok. 123
01-808 Warszawa
hello@izertstudio.pl

OPRACOWANIE:

Bartosz Kowal
Mirabela Jurczenko
Filip Tofi
Łukasz Izert
Urszula Tofi

PROJEKT WYKONAWCZY

PRAWA AUTORSKIE: ZAŚWIADCZENIE (SZ L 19949 NRZA POZ.83)	
BRANŻA ARCHITEKTONICZNA	
FUNKCJA	PROJEKTANT
TYTUŁ, IMIĘ, NAZWISKO	mgr inż. arch. Bartosz Kowal
NR UPRAWNIEN	W/10/2020
DATA	07/2024
PODPIS	

TEMAT RYSUNKU:

FORMAT	580x297
DATA	LIPIEC 2024
SKALA	1 : 25
SYMBOL PROJEKTU	048
NR RYSUNKU	PW 02 S3B S

Ściana S4_A

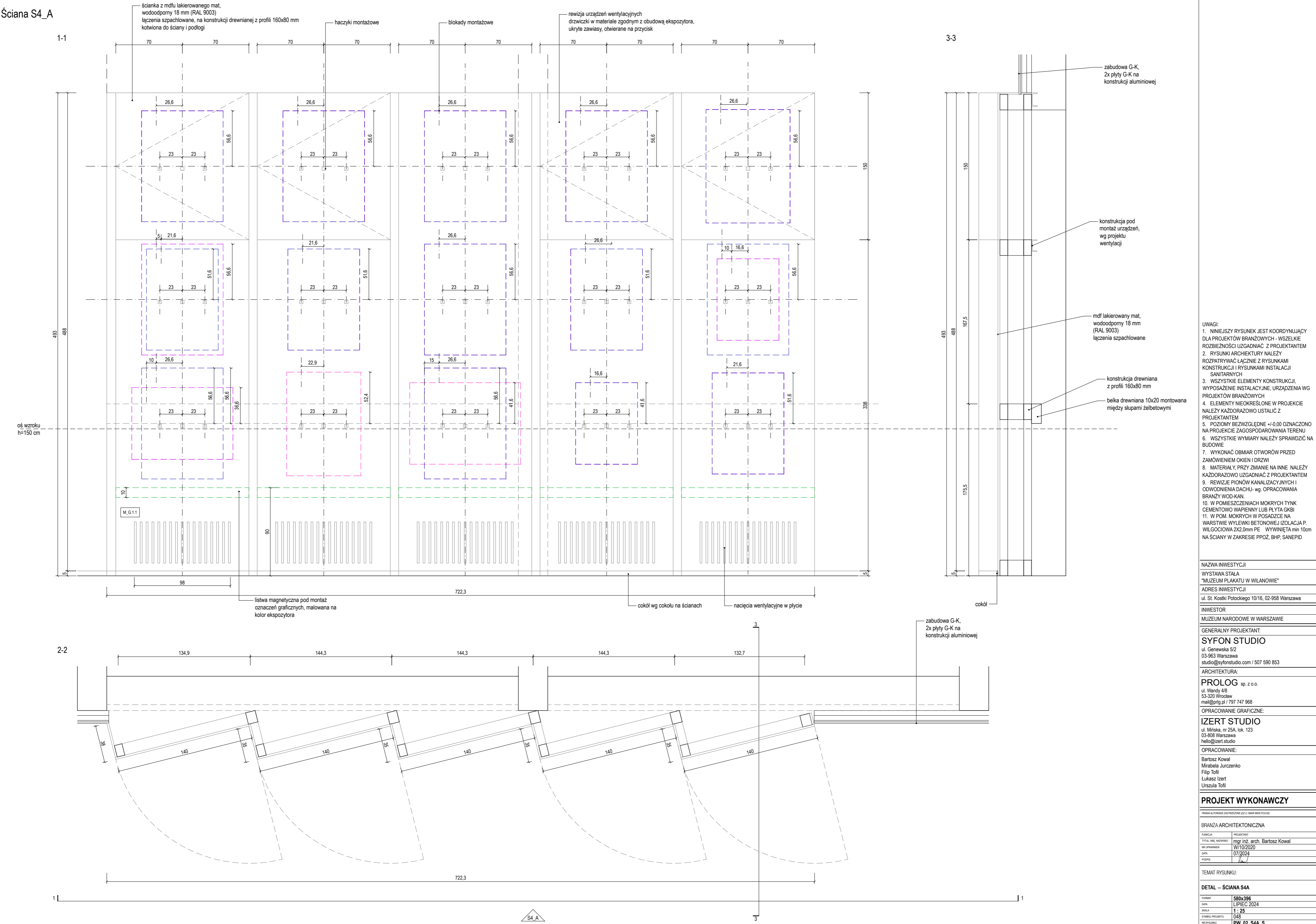

- UWAGI:
1. NINIEJSZY RYSUNEK JEST KOORDYNUJĄCY DLA PROJEKTÓW BRANŻOWYCH - WSZELKIE ROZBIĘŻNOŚCI UZGADNIĆ Z PROJEKTEM
 2. RYSUNKI ARCHITEKTURY NALEŻY ROZPATRYWAĆ ŁĄCZNIE Z RYSUNKAMI KONSTRUKCJI I RYSUNKAMI INSTALACJI SANITARNYCH
 3. WSZYSTKIE ELEMENTY KONSTRUKCJI, WYPOSAŻENIE INSTALACYJNE, URZĄDZENIA WG PROJEKTÓW BRANŻOWYCH
 4. ELEMENTY NIEOKREŚLONE W PROJEKIE NALEŻY KAŻDORAZOWO USTALIĆ Z PROJEKTEM
 5. POZIOMY BEZWZGLĘDNE +/-0,00 OZNACZONO NA PROJEKCIE ZAGOSPODAROWANIA TERENU
 6. WSZYSTKIE WYMIARY NALEŻY SPRAWDZIĆ NA BUDOWIE
 7. WYKONAĆ OBIĄR OTWORÓW PRZED ZAMÓWIENIEM OKIEN I DRZWI
 8. MATERIAŁY, PRZY ZMIANIE NA INNE NALEŻY KAŻDORAZOWO UZGADNIĆ Z PROJEKTEM
 9. REWIZJE PIONÓW KANALIZACYJNYCH I ODWODNIENIA DACHU - wg. OPRACOWANIA BRANŻY WOD-KAN
 10. W POMIESZCZENIACH MOKRYCH TYNK CEMENTOWO WAPIENNY LUB PŁYTA GKBI
 11. W POM. MOKRYCH W POSADZCE NA WARSTWIE WYLEWKI BETONOWEJ IZOLACJA P. WILGOCIOWA 2X2,0mm PE WYWINIĘTA min 10cm NA ŚCIANY W ZAKRESIE PPOŻ, BHP, SANEPID

NAZWA INWESTYCJI	
WYSTAWA STAŁA	
"MUZEUM PŁAKATU W WILANOWIE"	
ADRES INWESTYCJI	
ul. St. Kostki Potockiego 10/16, 02-958 Warszawa	
INWESTOR	
MUZEUM NARODOWE W WARSZAWIE	
GENERALNY PROJEKTANT:	
SYFON STUDIO	
ul. Genewska 5/2	
03-963 Warszawa	
studio@syfonstudio.com / 507 590 853	
ARCHITEKTURA:	
PROLOG sp. z o.o.	
ul. Wandry 4/8	
53-320 Wrocław	
mail@prlg.pl / 797 747 968	
OPRACOWANIE GRAFICZNE:	
IZERT STUDIO	
ul. Mińska, nr 25A, lok. 123	
03-808 Warszawa	
hello@izert.studio	
OPRACOWANIE:	
Bartosz Kowal	
Mirabella Jurczenko	
Filip Tofi	
Łukasz Izert	
Urszula Tofi	

PROJEKT WYKONAWCZY	
PRACA AUTORSKA ZAKŁADZENIE JEDY I WRAZ WRAZ PŁATY	
BRANŻA ARCHITEKTONICZNA	
FUNKCJA	PROJEKTANT
TYP PRACY WYKONANO	mgr inż. arch. Bartosz Kowal
WYKONANO	W10/2020
DATA	07/2024
PODPIS	
TEMAT RYSUNKU:	
DETAL – ŚCIANA S4A	
FORMAT	580x396
DATA	LIPIEC 2024
SKALA	1 : 25
SYMBOL PROJEKTU	048
NR RYSUNKU	PW 02 S4A_S

Ściana S5_A

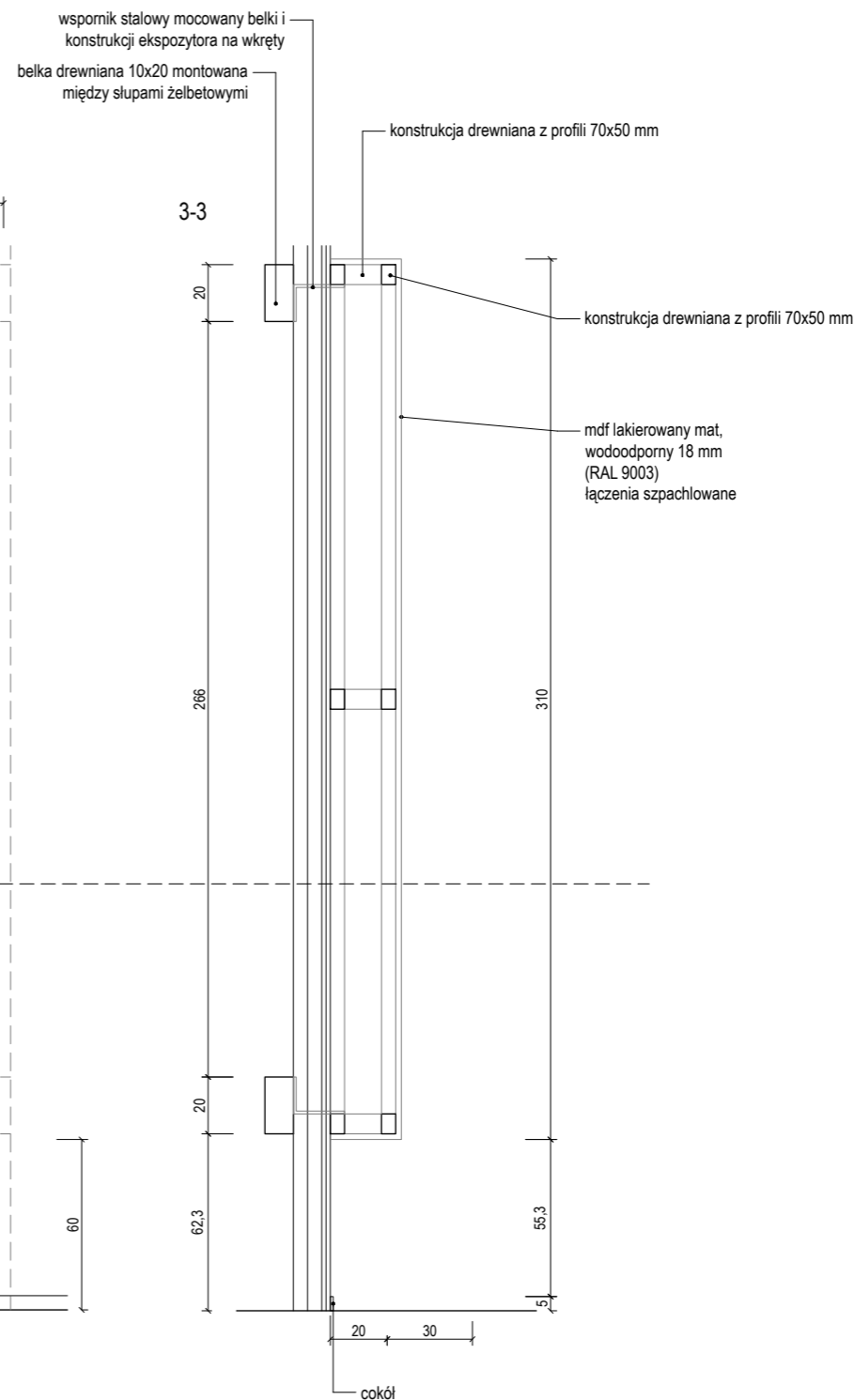
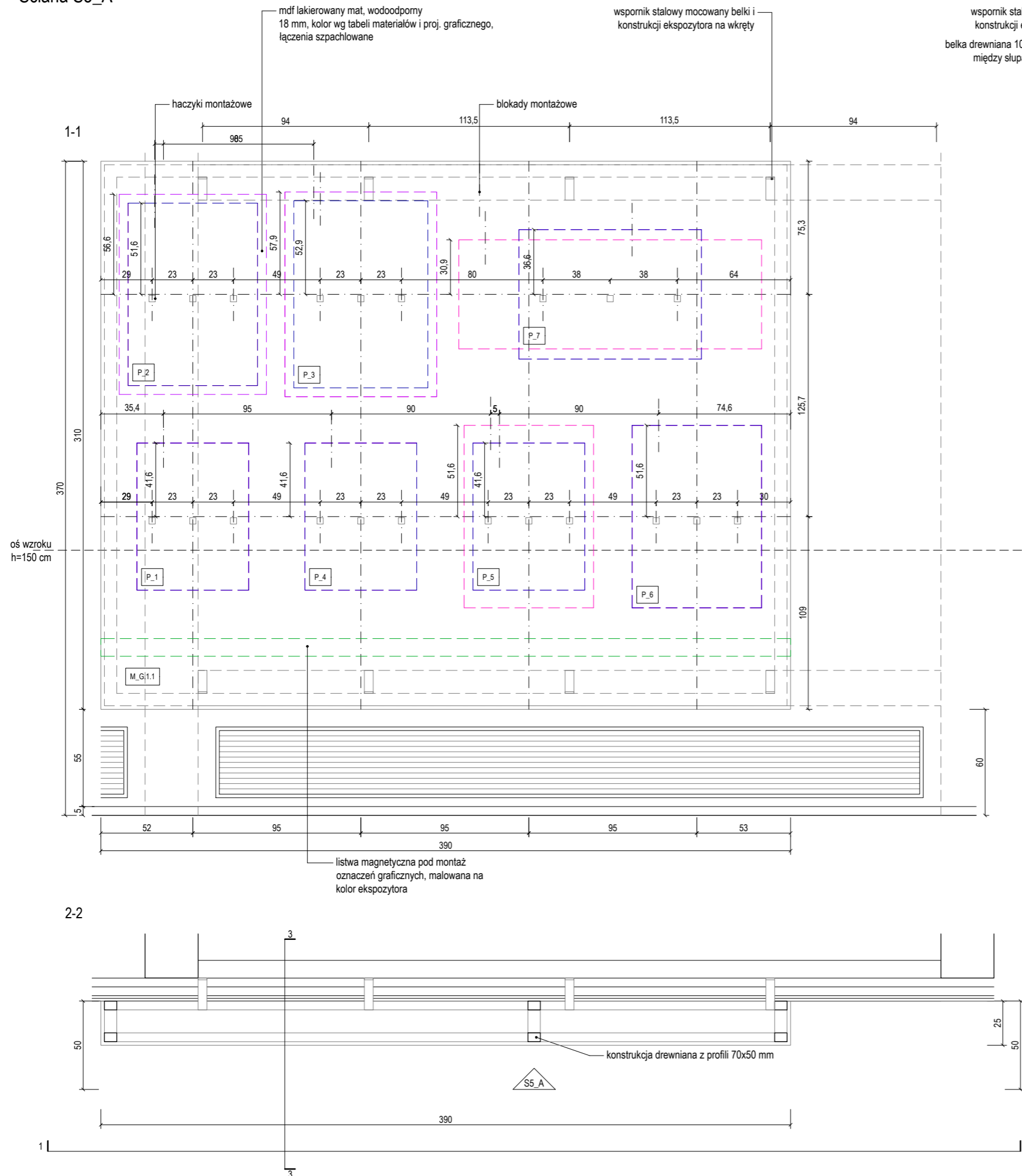

1. NINIEJSZYS RYSUNEK JEST KOORDYNUJĄCY DLA PROJEKTÓW BRANŻOWYCH - WSZELKIE ROZBIEŻNOŚCI UZGADNIAĆ Z PROJEKTANTEM
2. RYSUNKI ARCHITEKTURY NALEŻY ROZPATRYWAĆ ŁĄCZNIE Z RYSUNKAMI KONSTRUKCJI I RYSUNKAMI INSTALACJI SANITARNYCH
3. WSZYSTKIE ELEMENTY KONSTRUKCJI, WYPOSAŻENIE INSTALACYJNE, URZĄDZENIA WG PROJEKTÓW BRANŻOWYCH
4. ELEMENTY NIEOKREŚLONE W PROJEKCIE NALEŻY KAŻDORAZOWO USTALIĆ Z PROJEKTANTEM
5. POZIOMY BEZWZGLĘDNE $\pm 0,00$ OZNACZONO NA PROJEKCIE ZAGOSPODAROWANIA TERENU
6. WSZYSTKIE WYMIARY NALEŻY SPRAWDZIĆ NA BUDOWIE
7. WYKONAĆ OMBIAR OTWORÓW PRZED ZAMÓWIENIEM OKIEN I DRZWI
8. MATERIAŁY, PRZY ZMIANIE NA INNE NALEŻY KAŻDORAZOWO UZGADNIAĆ Z PROJEKTANTEM
9. REWIZJE PIONÓW KANALIZACYJNYCH I ODWODNIENIA DACHU- wg. OPRACOWANIA BRANŻY WOD-KAN.
10. W POMIESZCZENIACH MOKRYCH TYNK CEMENTOWO WAPIENNY LUB PŁYTA GKBI
11. W POM. MOKRYCH W PODŁOŻE NA WARSTWIE WYLEWKI BETONOWEJ IZOLACJA P. WILGOCIOWA 2x2,0mm P. WYMIYNIĄ min 10cm NA ŚCIANY W ZAKRESIE POŻ. BHP. SANEPIID

NAZWA INWESTYCJI
WYSTAWA STAŁA "MUZEUM PŁAKATU W WILANOWIE"
ADRES INWESTYCJI
ul. St. Kostki Potockiego 10/16, 02-958 Warszawa
INWESTOR
MUZEUM NARODOWE W WARSZAWIE
GENERALNY PROJEKTANT:
SYFON STUDIO
ul. Genewska 5/2 03-963 Warszawa studio@syfonstudio.com / 507 590 853
ARCHITEKTURA:
PROLOG sp. z o.o.
ul. Wandy 4/8 53-320 Wrocław mail@prlg.pl / 797 747 968
OPRACOWANIE GRAFICZNE:
IZERT STUDIO
ul. Mińska, nr 25A, lok. 123 03-808 Warszawa hello@izert.studio
OPRACOWANIE:
Bartosz Kowal Mirabela Jurczenko Filip Tofił Łukasz Izert Urszula Tofił

PROJEKT WYKONAWCZY

PRAWA AUTORSKIE ZASTRZEŻONE (DZ. U. 1994R.NR24 POZ.83)

BRANŻA ARCHITEKTONICZNA	
FUNKCJA	PROJEKTANT
TYTUŁ, IMIĘ, NAZWISKO	mgr inż. arch. Bartosz Kowal
NR UPRAWNIENI	W/10/2020
DATA	07/2024
PODPIS	

TEMAT RYSUNKU:

DETAL – ŚCIANA S5A

FORMAT	A3
DATA	LIPIEC 2024
SKALA	1 : 25
SYMBOL PROJEKTU	048
NR RYSUNKU	PW 02 S5A S

Ściana S5_D

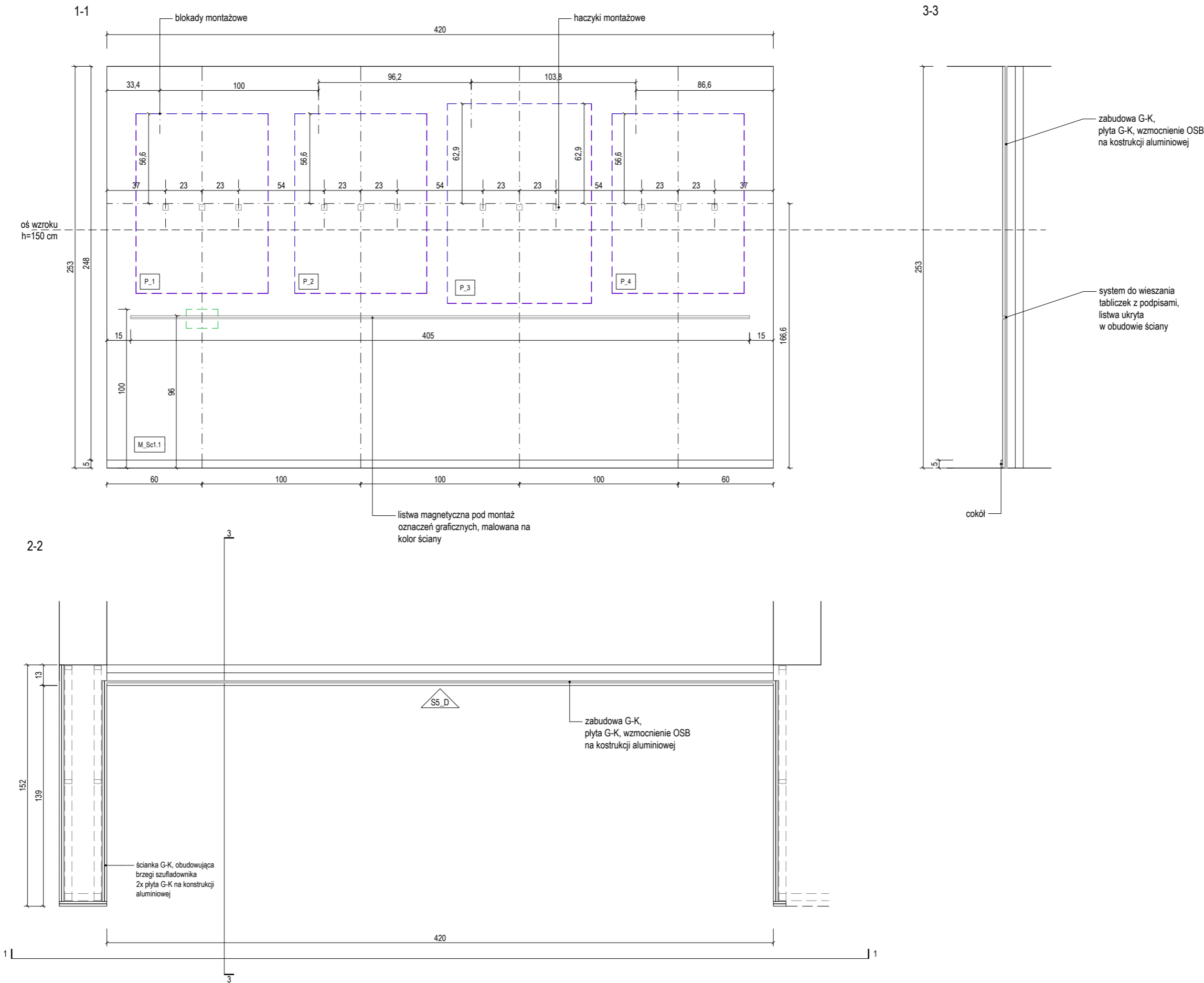

- UWAGI:
- NINIEJSZY RYSUNEK JEST KOORDYNUJĄCY DLA PROJEKTÓW BRANŻOWYCH - WSZELKIE ROZBIEŻNOŚCI UZGADNIAĆ Z PROJEKTANTEM
 - RYUNKI ARCHITEKTURY NALEŻY ROZPATRYWAĆ ŁĄCZNIE Z RYSUNKAMI KONSTRUKCJI I RYSUNKAMI INSTALACJI SANITARNYCH
 - WSZYSTKIE ELEMENTY KONSTRUKCJI, WYPOSAŻENIE INSTALACYJNE, URZĄDZENIA WG PROJEKTÓW BRANŻOWYCH
 - ELEMENTY NIEOKREŚLONE W PROJEKCIE NALEŻY KAŻDORAZOWO USTALIĆ Z PROJEKTANTEM
 - POZIOMY BEZWZGLĘDNE +/-0,00 OZNACZONO NA PROJEKCIE ZAGOSPODAROWANIA TERENU
 - WSZYSTKIE WYMIARY NALEŻY SPRAWDZIĆ NA BUDOWIE
 - WYKONAĆ OBIAR OTWORÓW PRZED ZAMÓWIENIEM OKIEN I DRZWI
 - MATERIAŁY, PRZY ZMIANIE NA INNE NALEŻY KAŻDORAZOWO UZGADNIAĆ Z PROJEKTANTEM
 - REWIZJE PIONÓW KANALIZACYJNYCH I ODWODNIENIA DACHU- wg. OPRACOWANIA BRANŻY WOD-KAN.
 - W POMIESZCZENIACH MOKRYCH TYNK CEMENTOWO WAPIENNY LUB PŁYTA GKBI
 - W POM. MOKRYCH W POSADZCE NA WARSTWIE WYLEWKI BETONOWEJ IZOLACJA P. WILGOCIOWA 2X2,0mm PE WYWINIĘTA min 10cm NA ŚCIANY W ZAKRESIE PPOŻ, BHP, SANEPID

NAZWA INWESTYCJI

WYSTAWA STAŁA
"MUZEUM PLAKATU W WILANOWIE"

ADRES INWESTYCJI

ul. St. Kostki Potockiego 10/16, 02-958 Warszawa

INWESTOR

MUZEUM NARODOWE W WARSZAWIE

GENERALNY PROJEKTANT:

SYFON STUDIO
ul. Genewska 5/2
03-963 Warszawa
studio@syfonstudio.com / 507 590 853

ARCHITEKTURA:

PROLOG sp. z o.o.
ul. Wandy 4/8
53-320 Wrocław
mail@prlg.pl / 797 747 968

OPRACOWANIE GRAFICZNE:

IZERT STUDIO
ul. Mińska, nr 25A, lok. 123
03-808 Warszawa
hello@izert.studio

OPRACOWANIE:

Bartosz Kowal
Mirabela Jurczenko
Filip Tofil
Łukasz Izert
Urszula Tofil

PROJEKT WYKONAWCZY

PRAWA AUTORSKIE ZASTRZEŻONE (DZ.U. 1994 NR24 POZ.23)

BRANŻA ARCHITEKTONICZNA	
FUNKCJA	PROJEKTANT
TYTUŁ, MIE. NAZWISKO	mgr inż. arch. Bartosz Kowal
NR UPRAWNIEN	W/10/2020
DATA	07/2024
PODPIS	<i>[Signature]</i>

TEMAT RYSUNKU:

DETAL – ŚCIANA S5D

FORMAT	A3
DATA	LIPIEC 2024
SKALA	1 : 25
SYMBOL PROJEKTU	048
NR RYSUNKU	PW_02_S5D_S

WIDOK Z PRZODU

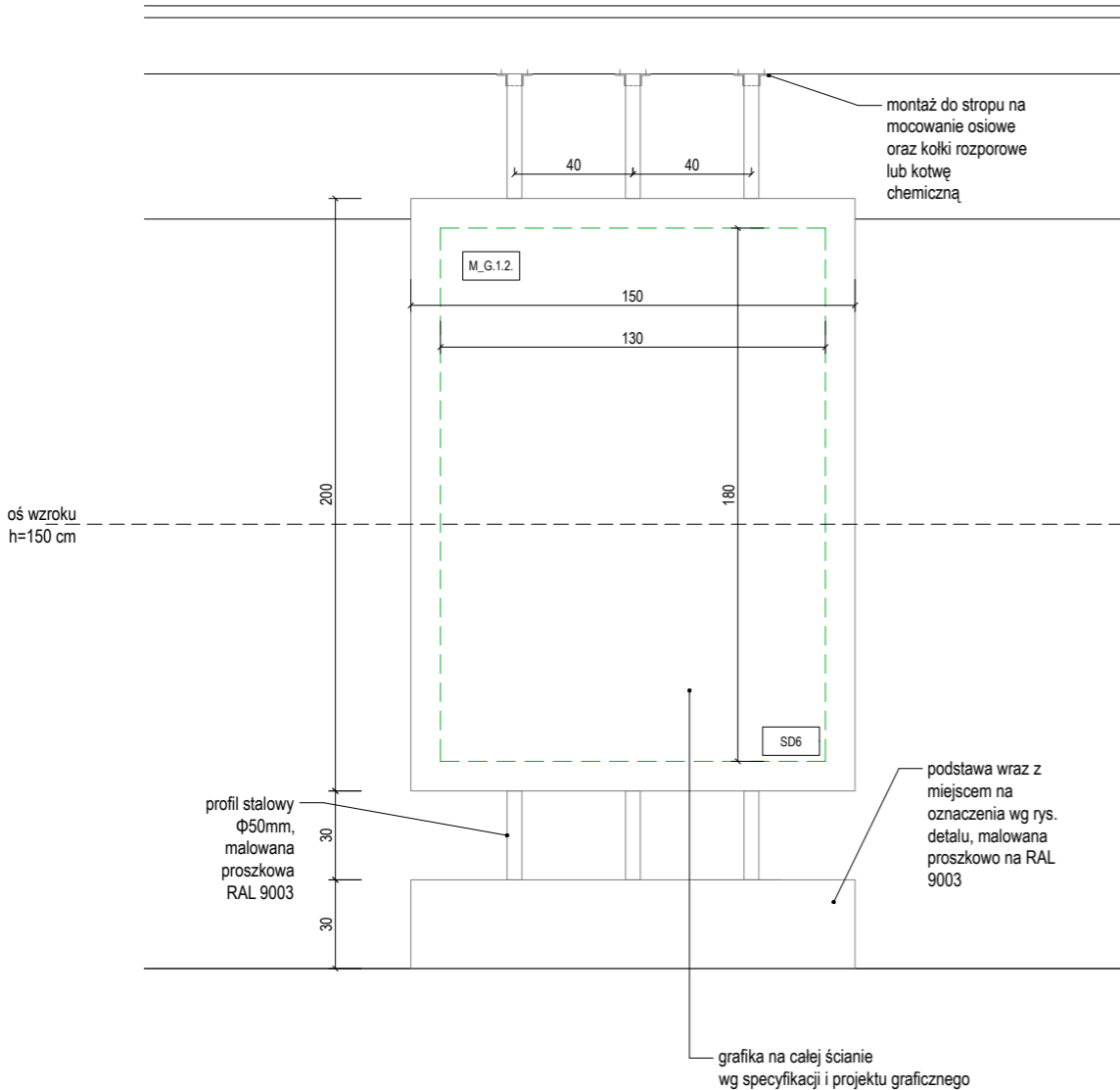

PRZEKRÓJ

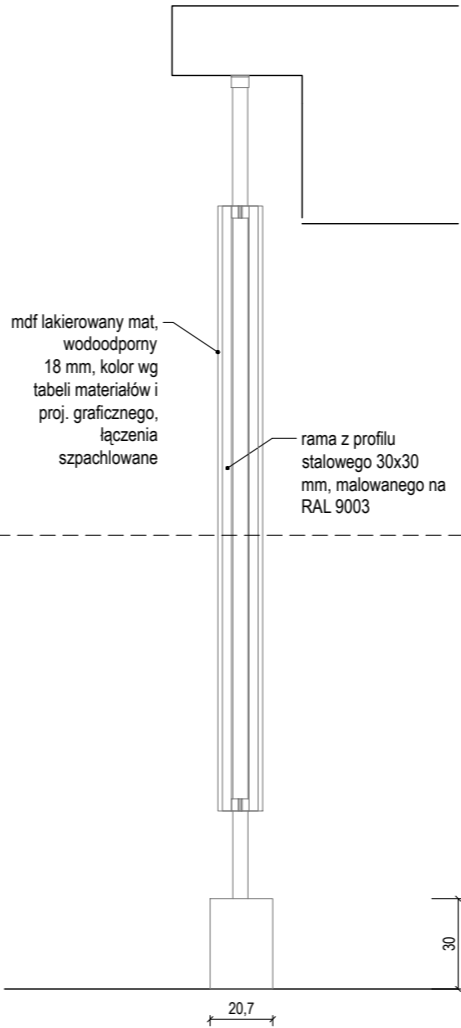

WIDOK Z BOKU

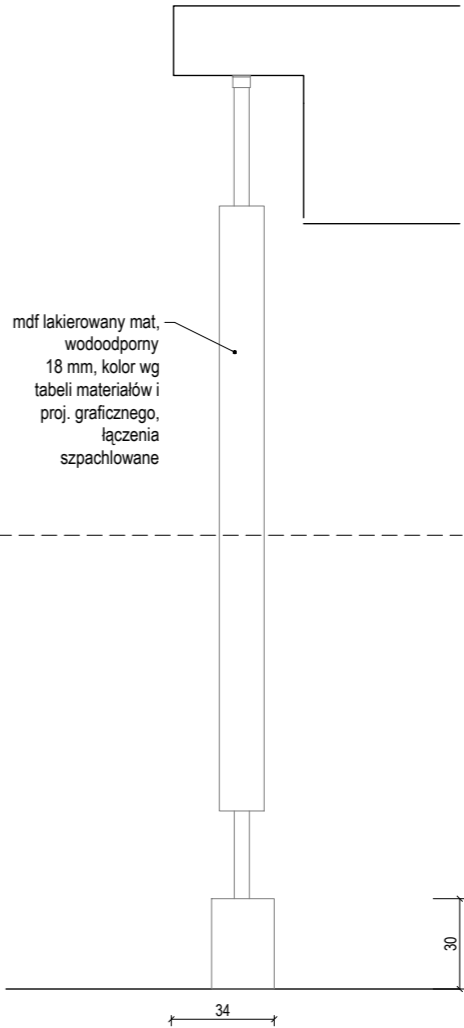

- UWAGI:
- NINIEJSZY RYSUNEK JEST KOORDYNUJĄCY DLA PROJEKTÓW BRANŻOWYCH - WSZELKIE ROZBIEŻNOŚCI UZGADNIAĆ Z PROJEKTANTEM
 - RYUNKI ARCHITEKTURY NALEŻY ROZPATRYWAĆ ŁĄCZNIE Z RYSUNKAMI KONSTRUKCJI I RYSUNKAMI INSTALACJI SANITARNYCH
 - WSZYSTKIE ELEMENTY KONSTRUKCJI, WYPOSAŻENIE INSTALACYJNE, URZĄDZENIA WG PROJEKTÓW BRANŻOWYCH
 - ELEMENTY NIEOKREŚLONE W PROJEKCIE NALEŻY KAŻDORAZOWO USTALIĆ Z PROJEKTANTEM
 - POZIOMY BEZWZGLĘDNE +/-0,00 OZNACZONO NA PROJEKCIE ZAGOSPODAROWANIA TERENU
 - WSZYSTKIE WYMIARY NALEŻY SPRAWDZIĆ NA BUDOWIE
 - WYKONAĆ OBIAR OTWORÓW PRZED ZAMÓWIENIEM OKIEN I DRZWI
 - MATERIAŁY, PRZY ZMIANIE NA INNE NALEŻY KAŻDORAZOWO UZGADNIAĆ Z PROJEKTANTEM
 - REWIZJE PIONÓW KANALIZACYJNYCH I ODWODNIENIA DACHU- wg. OPRACOWANIA BRANŻY WOD-KAN.
 - W POMIESZCZENIACH MOKRYCH TYNK CEMENTOWO WAPIENNY LUB PŁYTA GKBI
 - W POM. MOKRYCH W POSADZCE NA WARSTWIE WYLEWKI BETONOWEJ IZOLACJA P. WILGOCIOWA 2X2,0mm PE WYWINIĘTA min 10cm NA ŚCIANY W ZAKRESIE PPOŻ, BHP, SANEPID

NAZWA INWESTYCJI
WYSTAWA STAŁA "MUZEUM PLAKATU W WILANOWIE"
ADRES INWESTYCJI
ul. St. Kostki Potockiego 10/16, 02-958 Warszawa
INWESTOR
MUZEUM NARODOWE W WARSZAWIE
GENERALNY PROJEKTANT:
SYFON STUDIO ul. Genewska 5/2 03-963 Warszawa studio@syfonstudio.com / 507 590 853
ARCHITEKTURA:
PROLOG sp. z o.o. ul. Wandy 4/8 53-320 Wrocław mail@prlg.pl / 797 747 968
OPRACOWANIE GRAFICZNE:
IZERT STUDIO ul. Mińska, nr 25A, lok. 123 03-808 Warszawa hello@izert.studio
OPRACOWANIE:
Bartosz Kowal Mirabela Jurczenko Filip Tofil Łukasz Izert Urszula Tofil

PROJEKT WYKONAWCZY

PRAWA AUTORSKIE ZASTRZEŻONE (DZ.U. 1994 NR24 POZ.83)	
BRANŻA ARCHITEKTONICZNA	
FUNKCJA	PROJEKTANT
TYTUŁ, IMIE, NAZWISKO	mgr inż. arch. Bartosz Kowal
NR UPRAWNIENI	W/10/2020
DATA	07/2024
PODPIS	<i>[Signature]</i>

TEMAT RYSUNKU:

DETAL – ŚCIANA S5E

FORMAT	A3
DATA	LIPIEC 2024
SKALA	1 : 25
SYMBOL PROJEKTU	048
NR RYSUNKU	PW_02_S5D_S

Ściana S6_A'

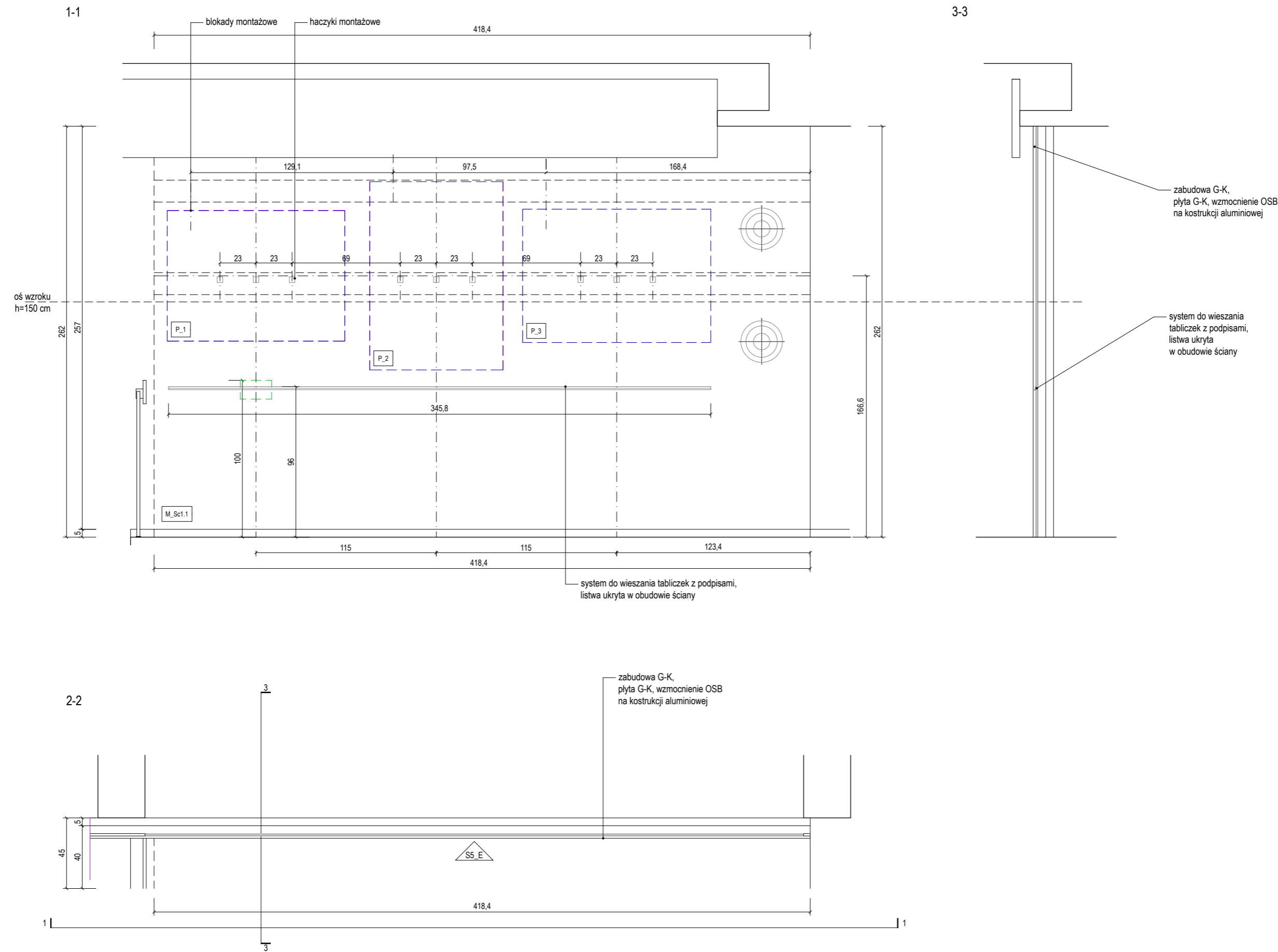

- UWAGI:
1. NINIEJSZY RYSUNEK JEST KOORDYNUJĄCY DLA PROJEKTÓW BRANŻOWYCH - WSZELKIE ROZBIEŻNOŚCI UZGADNIAĆ Z PROJEKTANTEM
 2. RYSUNKI ARCHITEKTURY NALEŻY ROZPATRYWAĆ ŁĄCZNIE Z RYSUNKAMI KONSTRUKCJI I RYSUNKAMI INSTALACJI SANITARNYCH
 3. WSZYSTKIE ELEMENTY KONSTRUKCJI, WYPOSAŻENIE INSTALACYJNE, URZĄDZENIA WG PROJEKTÓW BRANŻOWYCH
 4. ELEMENTY NIEOKREŚLONE W PROJEKCIE NALEŻY KAŻDORAZOWO USTALIĆ Z PROJEKTANTEM
 5. POZIOMY BEZWZGLĘDNE $\pm 0,00$ OZNACZONO NA PROJEKCIE ZAGOSPODAROWANIA TERENU
 6. WSZYSTKIE WYMIARY NALEŻY SPRAWDZIĆ NA BUDOWIE
 7. WYKONAĆ OBIAR OTWORÓW PRZED ZAMÓWIENIEM OKIEN I DRZWI
 8. MATERIAŁY, PRZY ZMIANIE NA INNE NALEŻY KAŻDORAZOWO UZGADNIAĆ Z PROJEKTANTEM
 9. REWIZJE PIONÓW KANALIZACYJNYCH I ODWODNIENIA DACHU- wg. OPRACOWANIA BRANŻY WOD-KAN.
 10. W POMIESZCZENIACH MOKRYCH TYNK CEMENTOWO WAPIENNY LUB PŁYTA GKBI
 11. W POM. MOKRYCH W POSADZCE NA WARSTWIE WYLEWKI BETONOWEJ IZOLACJA P. WILGOCIOWA 2X2,0mm PE WYWINIĘTA min 10cm NA ŚCIANY W ZAKRESIE PPOŻ, BHP, SANEPID

NAZWA INWESTYCJI
WYSTAWA STAŁA
"MUZEUM PLAKATU W WILANOWIE"
ADRES INWESTYCJI
ul. St. Kostki Potockiego 10/16, 02-958 Warszawa
INWESTOR
MUZEUM NARODOWE W WARSZAWIE

GENERALNY PROJEKTANT:
SYFON STUDIO
ul. Genewska 5/2
03-963 Warszawa
studio@syfonstudio.com / 507 590 853

ARCHITEKTURA:
PROLOG sp. z o.o.
ul. Wendy 4/8
53-320 Wrocław
mail@prlg.pl / 797 747 968
OPRACOWANIE GRAFICZNE:

IZERT STUDIO
ul. Mińska, nr 25A, lok. 123
03-808 Warszawa
hello@izert.studio
OPRACOWANIE:
Bartosz Kowal
Mirabela Jurczenko
Filip Tofil
Łukasz Izert
Urszula Tofil

PROJEKT WYKONAWCZY

PRAWA AUTORSKIE ZASTRZEŻONE (DZ.U. 1994R.NR04 POZ.63)

BRANŻA ARCHITEKTONICZNA	
FUNKCJA	PROJEKTANT
TYTUL, IMIĘ, NAZWISKO	mgr inż. arch. Bartosz Kowal
NR UPRAWNIEN	W/10/2020
DATA	07/2024
PODPIS	

TEMAT RYSUNKU:

DETAL – ŚCIANA S6A'	
FORMAT	A3
DATA	LIPIEC 2024
SKALA	1 : 25
SYMBOL PROJEKTU	048
NR RYSUNKU	PW 02_S6A' S

Ściana S6_B

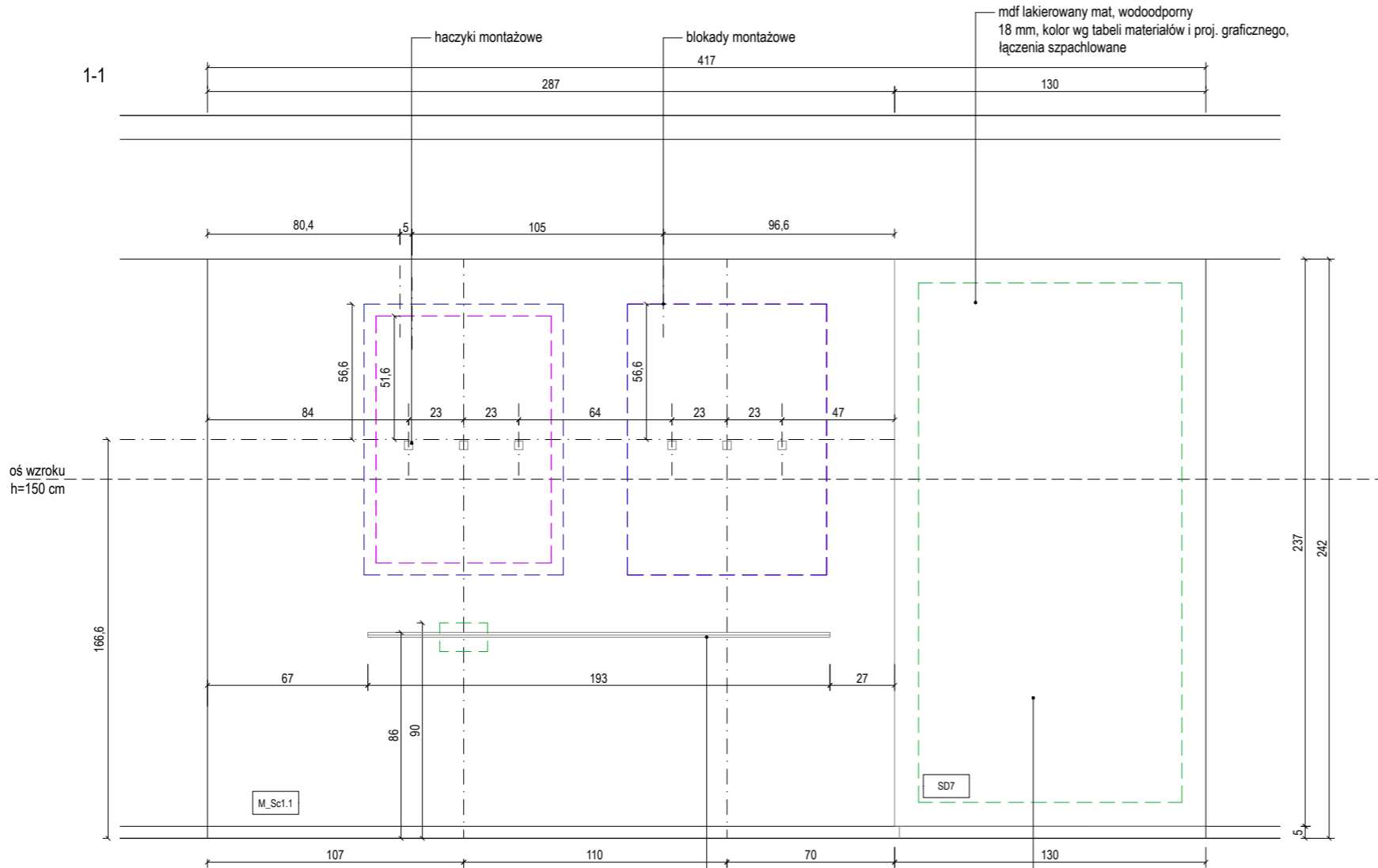

3-3

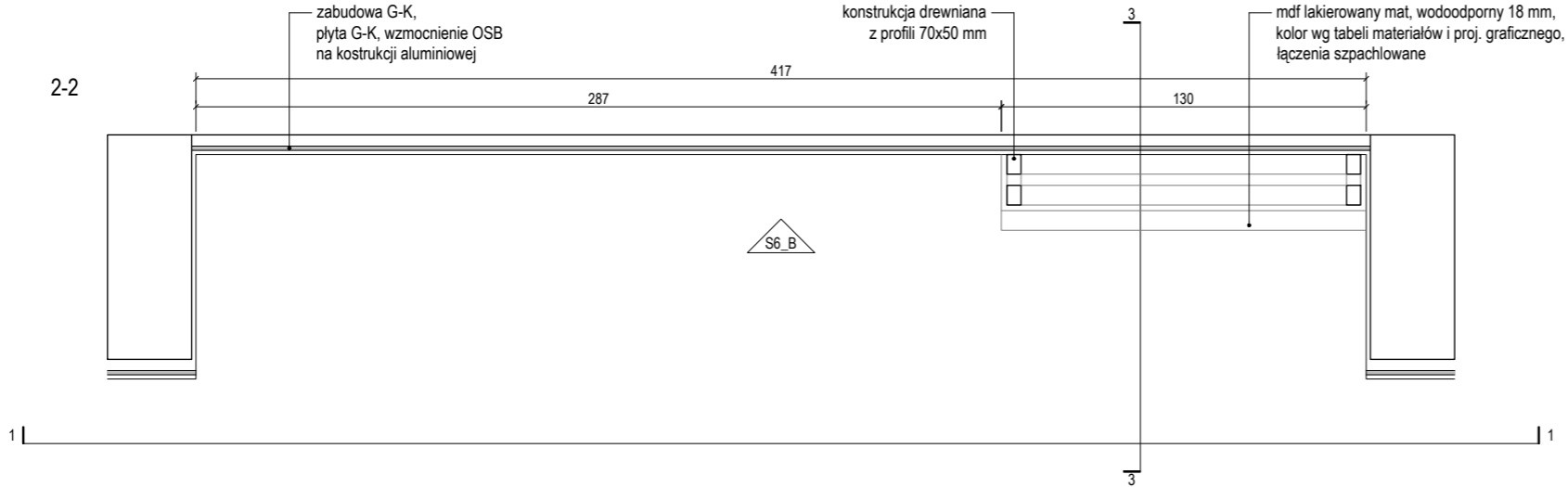
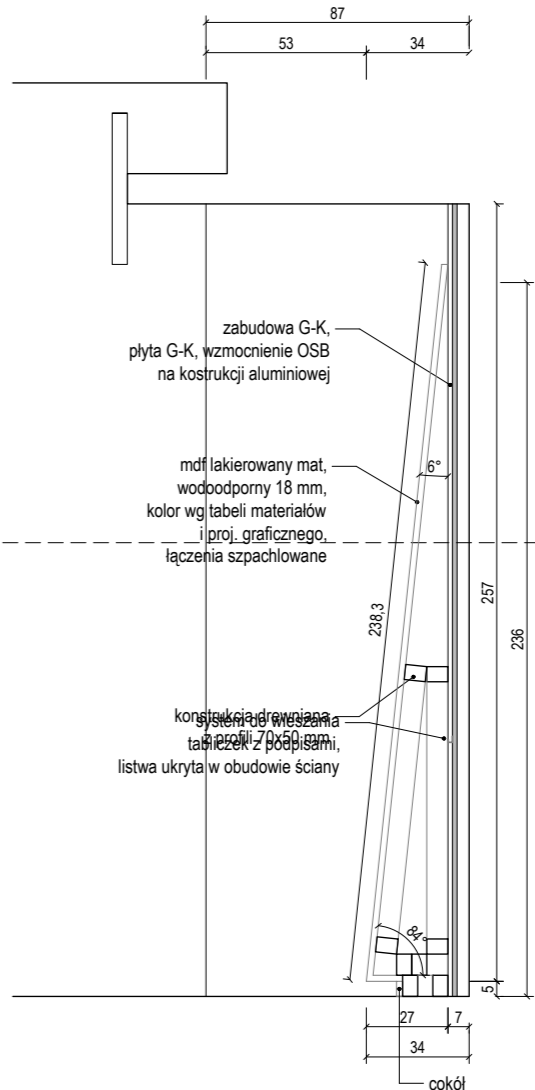

- UWAGI:
1. NINIEJSZY RYSUNEK JEST KOORDYNUJĄCY DLA PROJEKTÓW BRANŻOWYCH - WSZELKIE ROZBIEŻNOŚCI UZGADNIAĆ Z PROJEKTANTEM
 2. RYSUNKI ARCHITEKTURY NALEŻY ROZPATRYWAĆ ŁĄCZNIE Z RYSUNKAMI KONSTRUKCJI I RYSUNKAMI INSTALACJI SANITARNYCH
 3. WSZYSTKIE ELEMENTY KONSTRUKCJI, WYPOSAŻENIE INSTALACYJNE, URZĄDZENIA WG PROJEKTÓW BRANŻOWYCH
 4. ELEMENTY NIEOKREŚLONE W PROJEKCIE NALEŻY KAŻDORAZOWO USTALIĆ Z PROJEKTANTEM
 5. POZIOMY BEZWZGLĘDNE +/-0,00 OZNACZONO NA PROJEKCIE ZAGOSPODAROWANIA TERENU
 6. WSZYSTKIE WYMIARY NALEŻY SPRAWDZIĆ NA BUDOWIE
 7. WYKONAĆ OBMIAZ OTWORÓW PRZED ZAMÓWIENIEM OKIEN I DRZWI
 8. MATERIAŁY, PRZY ZMIANIE NA INNE NALEŻY KAŻDORAZOWO UZGADNIAĆ Z PROJEKTANTEM
 9. REWIZJE PIONÓW KANALIZACYJNYCH I ODWODNIENIA DACHU- wg. OPRACOWANIA BRANŻY WOD-KAN.
 10. W POMIESZCZENIACH MOKRYCH TYNK CEMENTOWO WAPIENNY LUB PŁYTA GKBI
 11. W POM. MOKRYCH W POSADZCE NA WARSTWIE WYLEWKI BETONOWEJ IZOLACJA P. WILGOCIOWA 2X2,0mm PE WYWINIĘTA min 10cm NA ŚCIANY W ZAKRESIE PPOŻ, BHP, SANEPID

NAZWA INWESTYCJI

WYSTAWA STAŁA
"MUZEUM PLAKATU W WILANOWIE"

ADRES INWESTYCJI

ul. St. Kostki Potockiego 10/16, 02-958 Warszawa

INWESTOR

MUZEUM NARODOWE W WARSZAWIE

GENERALNY PROJEKTANT:

SYFON STUDIO

ul. Genewska 5/2
03-963 Warszawa
studio@syfonstudio.com / 507 590 853

ARCHITEKTURA:

PROLOG sp. z o.o.

ul. Wendy 4/8
53-320 Wrocław
mail@prlg.pl / 797 747 968

OPRACOWANIE GRAFICZNE:

IZERT STUDIO

ul. Mińska, nr 25A, lok. 123
03-808 Warszawa
hello@izert.studio

OPRACOWANIE:

Bartosz Kowal
Mirabela Jurczenko
Filip Tofil
Łukasz Izert
Urszula Tofil

PROJEKT WYKONAWCZY

PRAWA AUTORSKIE ZASTRZEŻONE (DZ.U. 1994R.NR54 POZ.63)

BRANŻA ARCHITEKTONICZNA

FUNKCJA	PROJEKTANT
TYTUŁ, IMIĘ, NAZWISKO	mgr inż. arch. Bartosz Kowal
NR LPIRANINEN	W10/2020
DATA	07/2024
PODPIS	

TEMAT RYSUNKU:

DETAL – ŚCIANA S6B

FORMAT	A3
DATA	LIPIEC 2024
SKALA	1 : 25
SYMBOL PROJEKTU	048
NR RYSUNKU	PW 02_S6B_S

Ściana S6_C

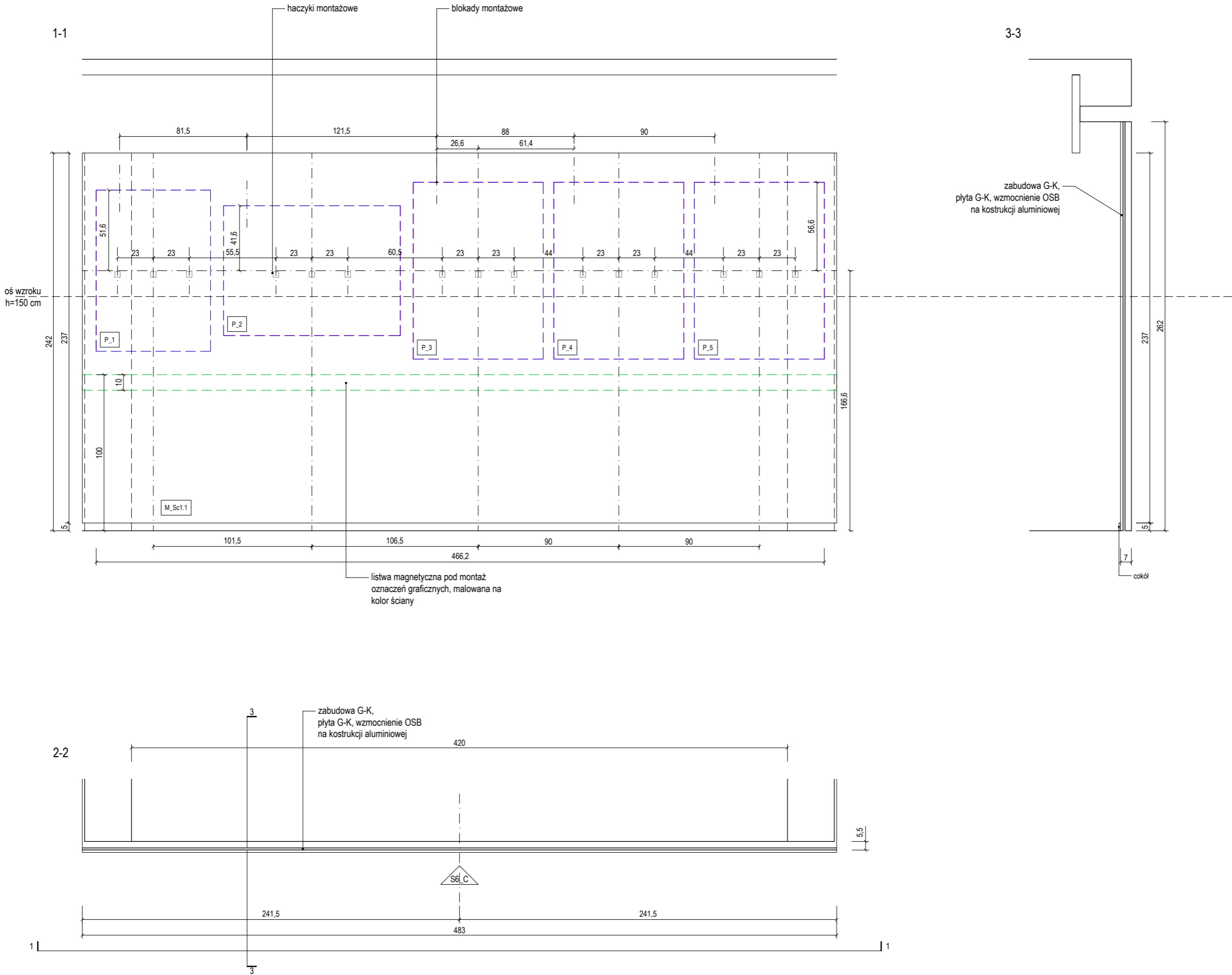

- UWAGI:
- NINIEJSZY RYSUNEK JEST KOORDYNUJĄCY DLA PROJEKTÓW BRANŻOWYCH - WSZELKIE ROZBIEŻNOŚCI UZGADNIAĆ Z PROJEKTANTEM
 - RYUNKI ARCHITEKTURY NALEŻY ROZPATRYWAĆ ŁĄCZNIE Z RYSUNKAMI KONSTRUKCJI I RYSUNKAMI INSTALACJI SANITARNYCH
 - WSZYSTKIE ELEMENTY KONSTRUKCJI, WYPOSAŻENIE INSTALACYJNE, URZĄDZENIA WG PROJEKTÓW BRANŻOWYCH
 - ELEMENTY NIEOKREŚLONE W PROJEKCIE NALEŻY KAŻDORAZOWO USTALIĆ Z PROJEKTANTEM
 - POZIOMY BEZWZGLĘDNE $\pm 0,00$ OZNACZONO NA PROJEKCIE ZAGOSPODAROWANIA TERENU
 - WSZYSTKIE WYMIARY NALEŻY SPRAWDZIĆ NA BUDOWIE
 - WYKONAĆ OBIAR OTWORÓW PRZED ZAMÓWIENIEM OKIEN I DRZWI
 - MATERIAŁY, PRZY ZMIANIE NA INNE NALEŻY KAŻDORAZOWO UZGADNIAĆ Z PROJEKTANTEM
 - REWIZJE PIONÓW KANALIZACYJNYCH I ODWODNIENIA DACHU- wg. OPRACOWANIA BRANŻY WOD-KAN.
 - W POMIESZCZENIACH MOKRYCH TYNK CEMENTOWO WAPIENNY LUB PŁYTA GKBI
 - W POM. MOKRYCH W POSADZCE NA WARSTWIE WYLEWKI BETONOWEJ IZOLACJA P. WILGOCIOWA 2X2,0mm PE WYWINIĘTA min 10cm NA ŚCIANY W ZAKRESIE PPOŻ, BHP, SANEPID

NAZWA INWESTYCJI

WYSTAWA STAŁA
"MUZEUM PLAKATU W WILANOWIE"

ADRES INWESTYCJI

ul. St. Kostki Potockiego 10/16, 02-958 Warszawa

INWESTOR

MUZEUM NARODOWE W WARSZAWIE

GENERALNY PROJEKTANT:

SYFON STUDIO

ul. Genewska 5/2
03-963 Warszawa
studio@syfonstudio.com / 507 590 853

ARCHITEKTURA:

PROLOG sp. z o.o.

ul. Wandy 4/8
53-320 Wrocław
mail@prlg.pl / 797 747 968

OPRACOWANIE GRAFICZNE:

IZERT STUDIO

ul. Mińska, nr 25A, lok. 123
03-808 Warszawa
hello@izert.studio

OPRACOWANIE:

Bartosz Kowal
Mirabela Jurczenko
Filip Tofil
Łukasz Izert
Urszula Tofil

PROJEKT WYKONAWCZY

PRAWA AUTORSKIE ZASTRZEŻONE (DZ.U. 1994 NR 24 POZ. 83)	
BRANŻA ARCHITEKTONICZNA	
FUNKCJA	PROJEKTANT
TYTUŁ, IMIE, NAZWISKO	mgr inż. arch. Bartosz Kowal
NR UPRAWNIEN	W/10/2020
DATA	07/2024
PODPIS	<i>[Signature]</i>

TEMAT RYSUNKU:

DETAL – ŚCIANA S6C

FORMAT	A3
DATA	LIPIEC 2024
SKALA	1 : 25
SYMBOL PROJEKTU	048
NR RYSUNKU	PW_02_S6C_S

Ściana S6_D

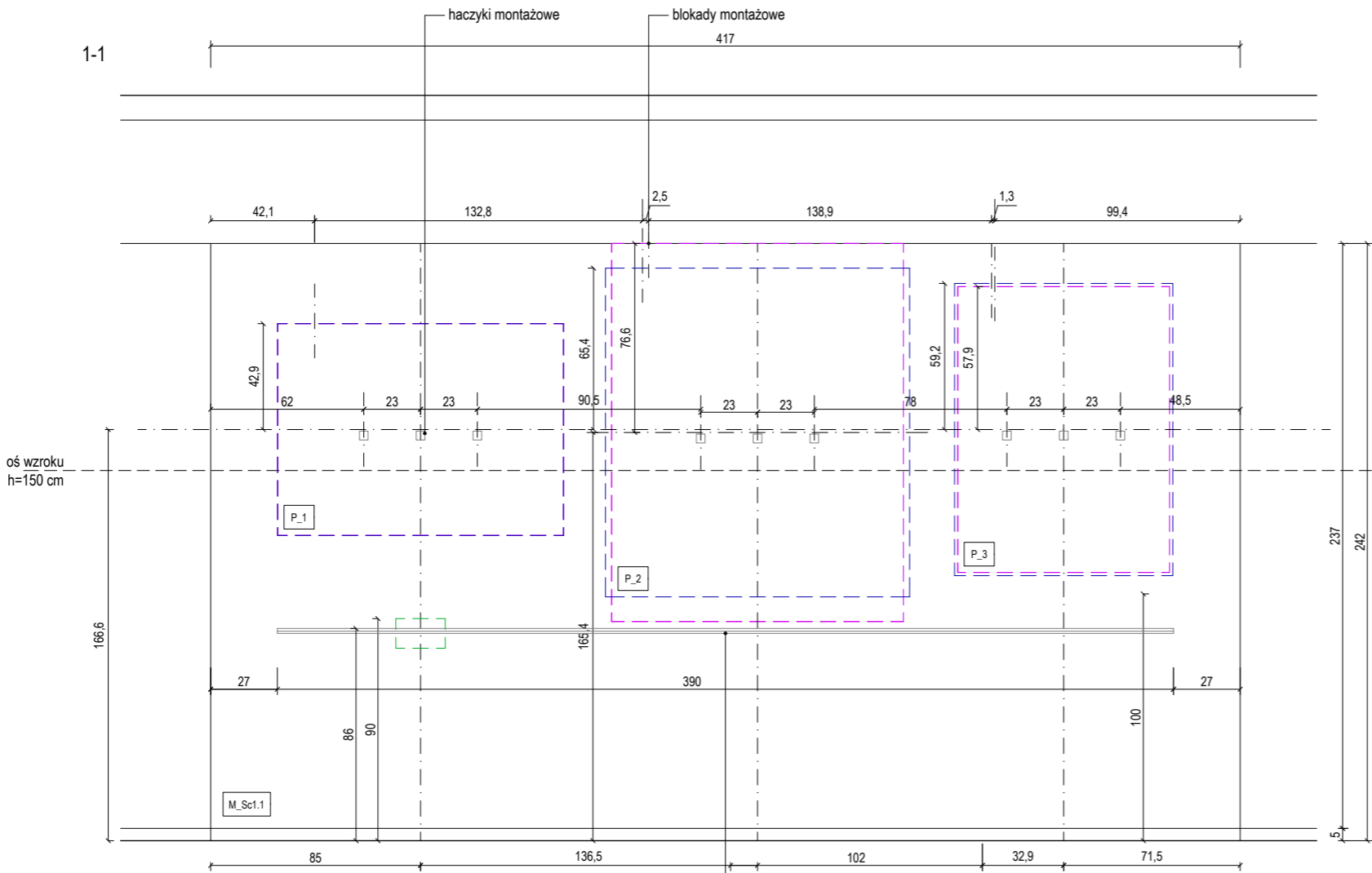

3-3

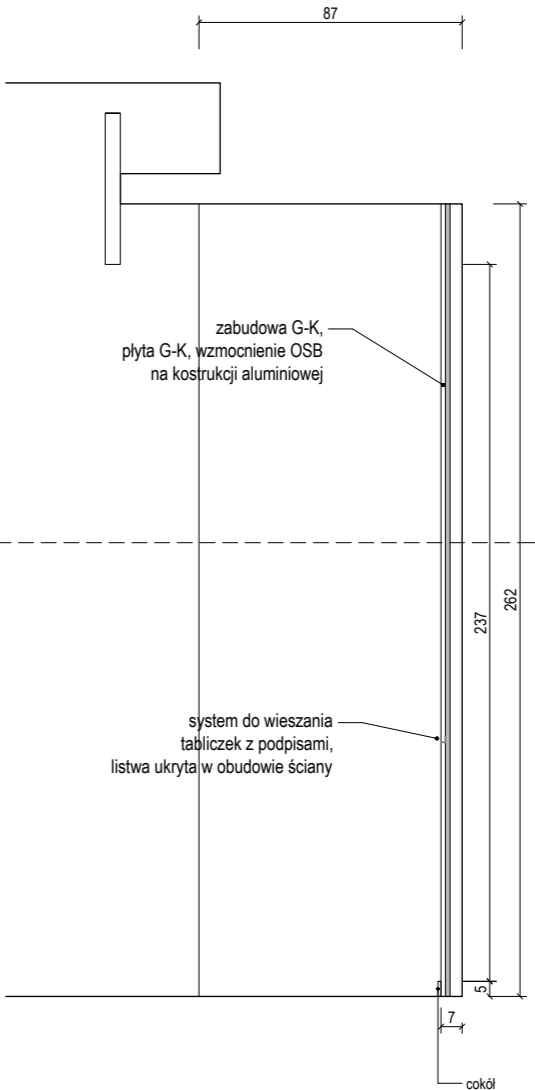

2-2

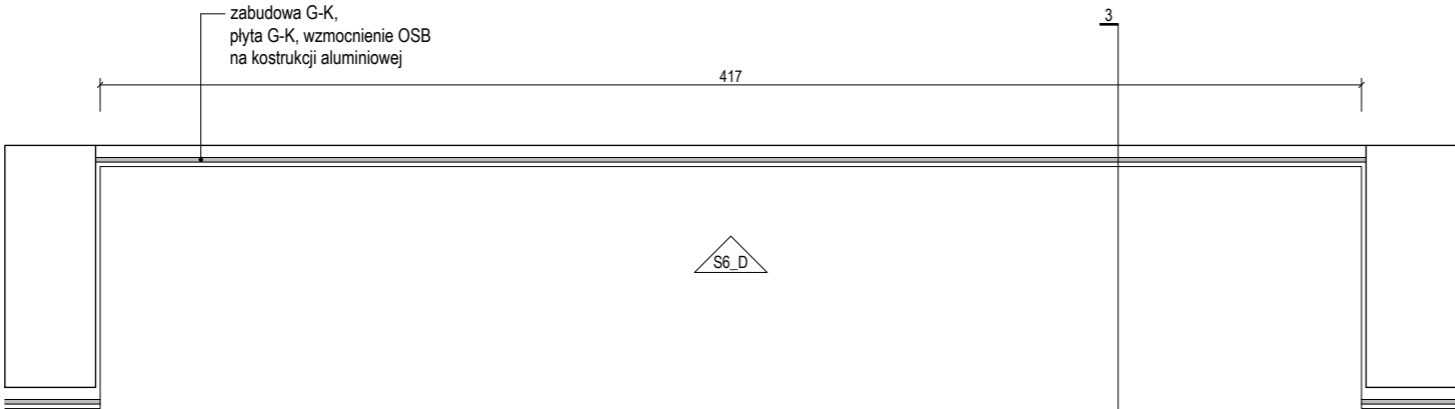

- UWAGI:
1. NINIEJSZY RYSUNEK JEST KOORDYNUJĄCY DLA PROJEKTÓW BRANŻOWYCH - WSZELKIE ROZBIEŻNOŚCI UZGADNIAĆ Z PROJEKTANTEM
 2. RYSUNKI ARCHITEKTURY NALEŻY ROZPATRYWAĆ ŁĄCZNIE Z RYSUNKAMI KONSTRUKCJI I RYSUNKAMI INSTALACJI SANITARNYCH
 3. WSZYSTKIE ELEMENTY KONSTRUKCJI, WYPOSAŻENIE INSTALACYJNE, URZĄDZENIA WG PROJEKTÓW BRANŻOWYCH
 4. ELEMENTY NIEOKREŚLONE W PROJEKCIE NALEŻY KAŻDORAZOWO USTALIĆ Z PROJEKTANTEM
 5. POZIOMY BEZWZGLĘDNE $\pm 0,00$ OZNACZONO NA PROJEKCIE ZAGOSPODAROWANIA TERENU
 6. WSZYSTKIE WYMIARY NALEŻY SPRAWDZIĆ NA BUDOWIE
 7. WYKONAĆ OBIAR OTWORÓW PRZED ZAMÓWIENIEM OKIEN I DRZWI
 8. MATERIAŁY, PRZY ZMIANIE NA INNE NALEŻY KAŻDORAZOWO UZGADNIAĆ Z PROJEKTANTEM
 9. REWIZJE PIONÓW KANALIZACYJNYCH I ODWODNIENIA DACHU- wg. OPRACOWANIA BRANŻY WOD-KAN.
 10. W POMIESZCZENIACH MOKRYCH TYNK CEMENTOWO WAPIENNY LUB PŁYTA GKBI
 11. W POM. MOKRYCH W POSADZCE NA WARSTWIE WYLEWKI BETONOWEJ IZOLACJA P. WILGOCIOWA 2X2,0mm PE WYWINIĘTA min. 10cm NA ŚCIANY W ZAKRESIE PPOŻ, BHP, SANEPID

NAZWA INWESTYCJI

WYSTAWA STAŁA
"MUZEUM PLAKATU W WILANOWIE"

ADRES INWESTYCJI

ul. St. Kostki Potockiego 10/16, 02-958 Warszawa

INWESTOR

MUZEUM NARODOWE W WARSZAWIE

GENERALNY PROJEKTANT:

SYFON STUDIO

ul. Genewska 5/2
03-963 Warszawa
studio@syfonstudio.com / 507 590 853

ARCHITEKTURA:

PROLOG sp. z o.o.

ul. Wandy 4/8
53-320 Wrocław
mail@prlg.pl / 797 747 968

OPRACOWANIE GRAFICZNE:

IZERT STUDIO

ul. Mińska, nr 25A, lok. 123
03-808 Warszawa
hello@izert.studio

OPRACOWANIE:

Bartosz Kowal
Mirabela Jurczenko
Filip Tofil
Łukasz Izert
Urszula Tofil

PROJEKT WYKONAWCZY

PRAWA AUTORSKIE ZASTRZEŻONE (DZ.U. 1994R.NR54 POZ.63)

BRANŻA ARCHITEKTONICZNA

FUNKCJA	PROJEKTANT
TYTUL, IMIĘ, NAZWISKO	mgr inż. arch. Bartosz Kowal
NR UPRAWNIEN	W/10/2020
DATA	07/2024
PODPIS	

TEMAT RYSUNKU:

DETAL – ŚCIANA S6D

FORMAT	A3
DATA	LIPIEC 2024
SKALA	1 : 25
SYMBOL PROJEKTU	048
NR RYSUNKU	PW 02 S6D S

Ściana S6_E

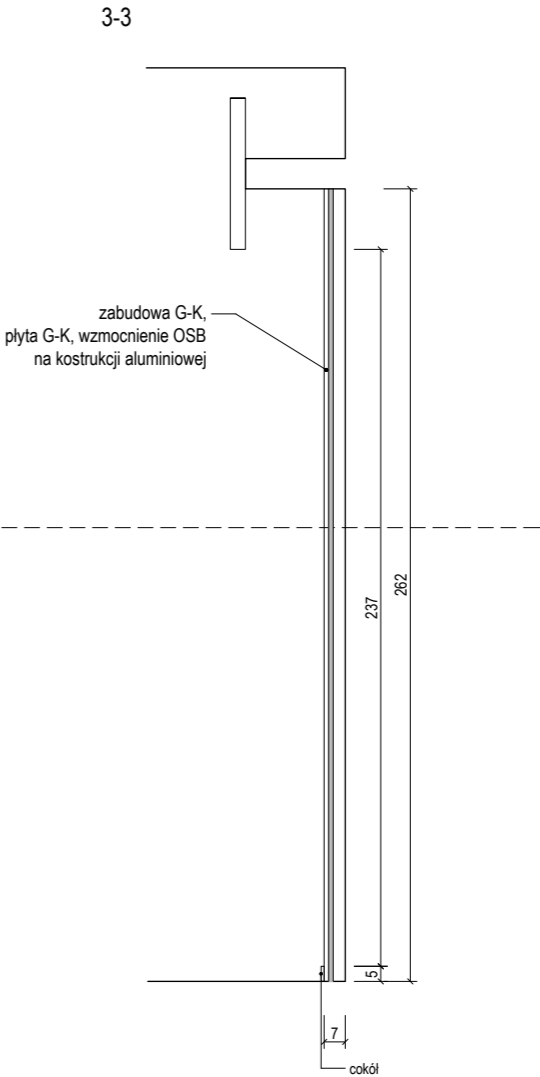
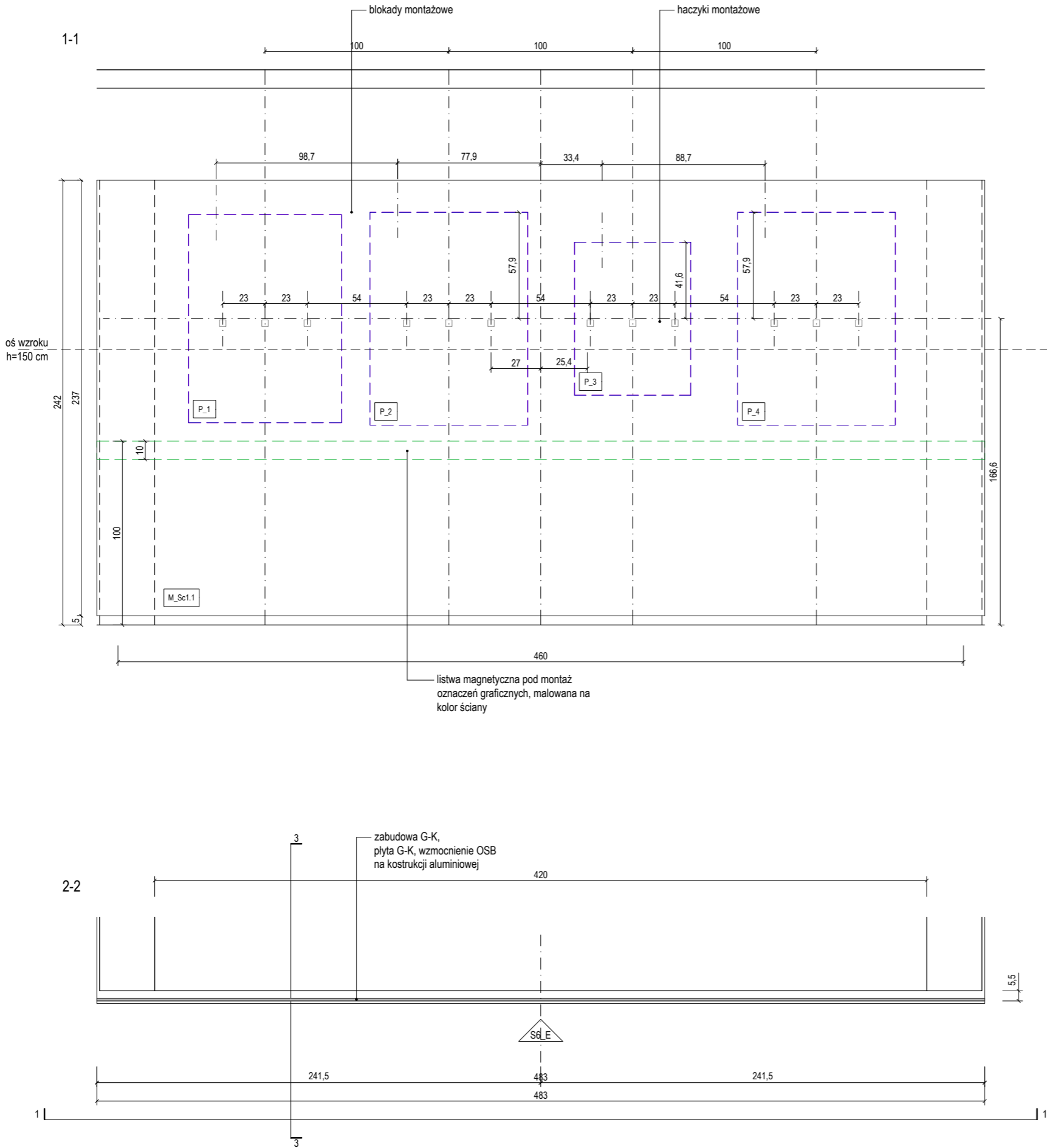

- UWAGI:
- NINIEJSZY RYSUNEK JEST KOORDYNUJĄCY DLA PROJEKTÓW BRANŻOWYCH - WSZELKIE ROZBIEŻNOŚCI UZGADNIAĆ Z PROJEKTANTEM
 - RYSUNKI ARCHITEKTURY NALEŻY ROZPATRYWAĆ ŁĄCZNIE Z RYSUNKAMI KONSTRUKCJI I RYSUNKAMI INSTALACJI SANITARNYCH
 - WSZYSTKIE ELEMENTY KONSTRUKCJI, WYPOSAŻENIE INSTALACYJNE, URZĄDZENIA WG PROJEKTÓW BRANŻOWYCH
 - ELEMENTY NIEOKREŚLONE W PROJEKCIE NALEŻY KAŻDORAZOWO USTALIĆ Z PROJEKTANTEM
 - POZIOMY BEZWZGLĘDNE +/-0,00 OZNACZONO NA PROJEKCIE ZAGOSPODAROWANIA TERENU
 - WSZYSTKIE WYMIARY NALEŻY SPRAWDZIĆ NA BUDOWIE
 - WYKONAĆ OBIAR OTWORÓW PRZED ZAMÓWIENIEM OKIEN I DRZWI
 - MATERIAŁY, PRZY ZMIANIE NA INNE NALEŻY KAŻDORAZOWO UZGADNIAĆ Z PROJEKTANTEM
 - REWIZJE PIONÓW KANALIZACYJNYCH I ODWODNIENIA DACHU- wg. OPRACOWANIA BRANŻY WOD-KAN.
 - W POMIESZCZENIACH MOKRYCH TYNK CEMENTOWO WAPIENNY LUB PŁYTA GKBI
 - W POM. MOKRYCH W POSADZCE NA WARSTWIE WYLEWKI BETONOWEJ IZOLACJA P. WILGOCIOWA 2X2,0mm PE WYWINIĘTA min 10cm NA ŚCIANY W ZAKRESIE PPOŻ, BHP, SANEPID

NAZWA INWESTYCJI
WYSTAWA STAŁA "MUZEUM PLAKATU W WILANOWIE"
ADRES INWESTYCJI
ul. St. Kostki Potockiego 10/16, 02-958 Warszawa
INWESTOR
MUZEUM NARODOWE W WARSZAWIE
GENERALNY PROJEKTANT:
SYFON STUDIO ul. Genewska 5/2 03-963 Warszawa studio@syfonstudio.com / 507 590 853
ARCHITEKTURA:
PROLOG sp. z o.o. ul. Wandy 4/8 53-320 Wrocław mail@prlg.pl / 797 747 968
OPRACOWANIE GRAFICZNE:
IZERT STUDIO ul. Mińska, nr 25A, lok. 123 03-808 Warszawa hello@izert.studio
OPRACOWANIE:
Bartosz Kowal Mirabela Jurczenko Filip Tofil Łukasz Izert Urszula Tofil

PROJEKT WYKONAWCZY

PRAWA AUTORSKIE ZASTRZEŻONE (DZ.U. 1994 NR24 POZ.43)

BRANŻA ARCHITEKTONICZNA

FUNKCJA	PROJEKTANT
TYTUŁ, IMIE, NAZWISKO	mgr inż. arch. Bartosz Kowal
NR UPRAWNIEN	W/10/2020
DATA	07/2024
PODPIS	

TEMAT RYSUNKU:

DETAL – ŚCIANA S6E

FORMAT	A3
DATA	LIPIEC 2024
SKALA	1 : 25
SYMBOL PROJEKTU	048
NR RYSUNKU	PW_02_S6E_S

Ściana S6_F

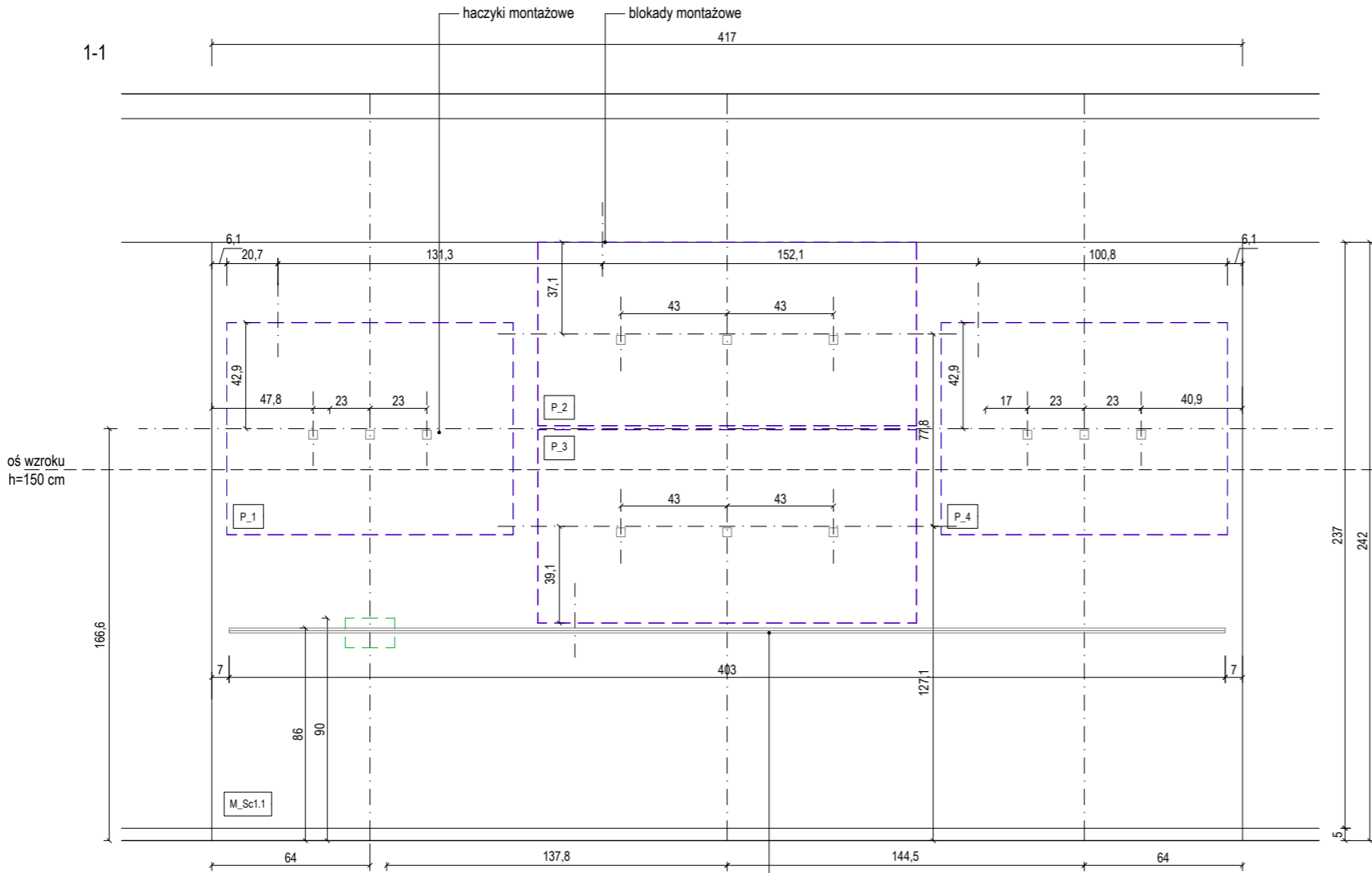

3-3

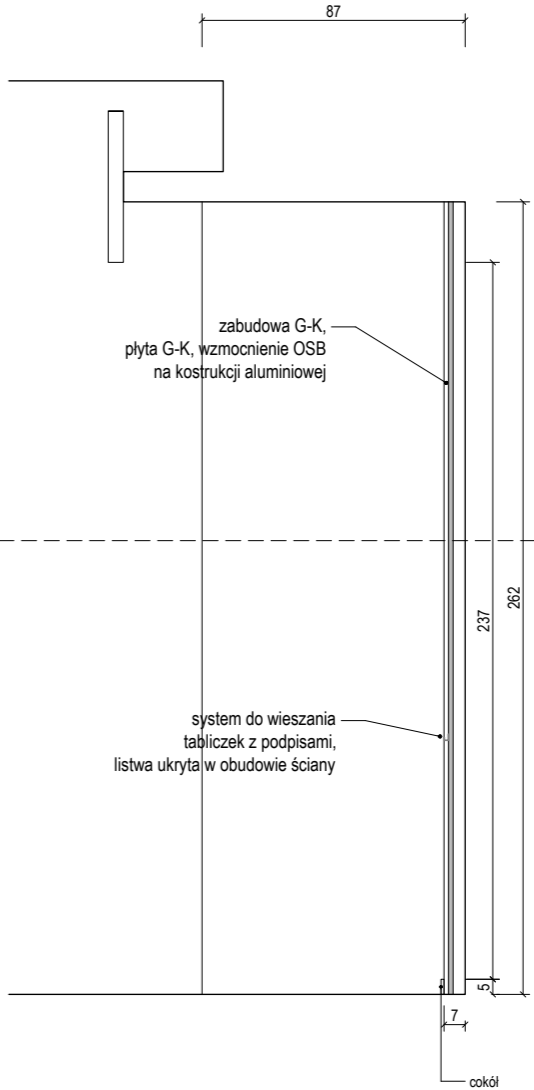

2-2

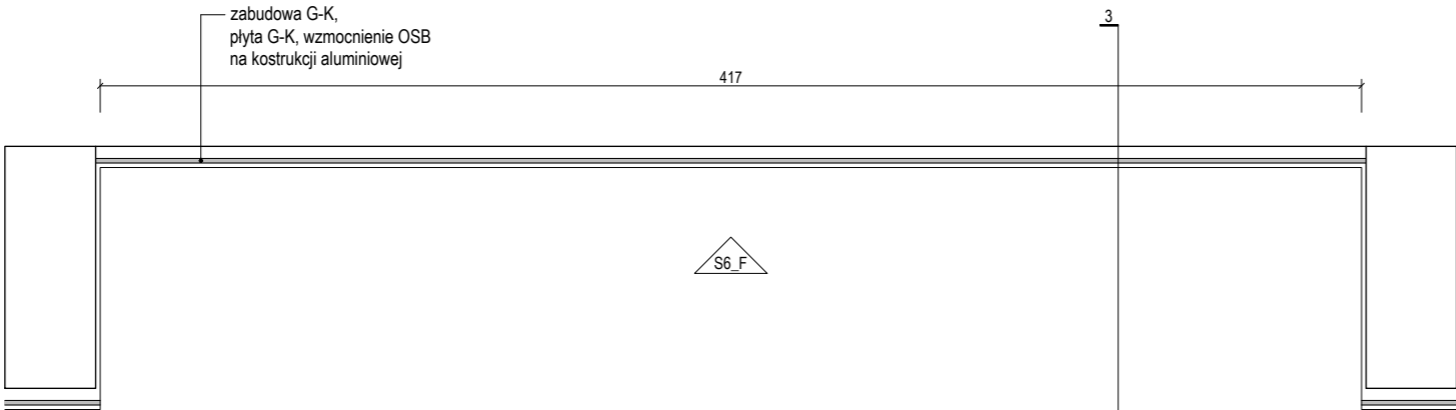

- UWAGI:
- NINIEJSZY RYSUNEK JEST KOORDYNUJĄCY DLA PROJEKTÓW BRANŻOWYCH - WSZELKIE ROZBIEŻNOŚCI UZGADNIAĆ Z PROJEKTANTEM
 - RYUNKI ARCHIEKTURY NALEŻY ROZPATRYWAĆ ŁĄCZNIE Z RYSUNKAMI KONSTRUKCJI I RYSUNKAMI INSTALACJI SANITARNYCH
 - WSZYSTKIE ELEMENTY KONSTRUKCJI, WYPOSAŻENIE INSTALACYJNE, URZĄDZENIA WG PROJEKTÓW BRANŻOWYCH
 - ELEMENTY NIEOKREŚLONE W PROJEKCIE NALEŻY KAŻDORAZOWO USTALIĆ Z PROJEKTANTEM
 - POZIOMY BEZWZGLĘDNE +/-0,00 OZNACZONO NA PROJEKCIE ZAGOSPODAROWANIA TERENU
 - WSZYSTKIE WYMIARY NALEŻY SPRAWDZIĆ NA BUDOWIE
 - WYKONAĆ OBIAR OTWORÓW PRZED ZAMÓWIENIEM OKIEN I DRZWI
 - MATERIAŁY, PRZY ZMIANIE NA INNE NALEŻY KAŻDORAZOWO UZGADNIAĆ Z PROJEKTANTEM
 - REWIZJE PIONÓW KANALIZACYJNYCH I ODWODNIENIA DACHU- wg. OPRACOWANIA BRANŻY WOD-KAN.
 - W POMIESZCZENIACH MOKRYCH TYNK CEMENTOWO WAPIENNY LUB PŁYTA GKBI
 - W POM. MOKRYCH W POSADZCE NA WARSTWIE WYLEWKI BETONOWEJ IZOLACJA P. WILGOCIOWA 2X2,0mm PE WYWINIĘTA min 10cm NA ŚCIANY W ZAKRESIE PPOŻ, BHP, SANEPID

NAZWA INWESTYCJI
WYSTAWA STAŁA
"MUZEUM PLAKATU W WILANOWIE"
ADRES INWESTYCJI
ul. St. Kostki Potockiego 10/16, 02-958 Warszawa

INWESTOR
MUZEUM NARODOWE W WARSZAWIE

GENERALNY PROJEKTANT:
SYFON STUDIO
ul. Genewska 5/2
03-963 Warszawa
studio@syfonstudio.com / 507 590 853

ARCHITEKTURA:
PROLOG sp. z o.o.
ul. Wandy 4/8
53-320 Wrocław
mail@prlg.pl / 797 747 968

OPRACOWANIE GRAFICZNE:
IZERT STUDIO
ul. Mińska, nr 25A, lok. 123
03-808 Warszawa
hello@izert.studio

OPRACOWANIE:
Bartosz Kowal
Mirabela Jurczenko
Filip Tofil
Łukasz Izert
Urszula Tofil

PROJEKT WYKONAWCZY

PRAWA AUTORSKIE ZASTRZEŻONE (DZ.U. 1994 NR 24 POZ. 23)

BRANŻA ARCHITEKTONICZNA	
FUNKCJA	PROJEKTANT
TYTUŁ, IMIE, NAZWISKO	mgr inż. arch. Bartosz Kowal
NR UPRAWNIEN	W/10/2020
DATA	07/2024
PODPIS	

TEMAT RYSUNKU:

DETAL – ŚCIANA S6F

FORMAT	A3
DATA	LIPIEC 2024
SKALA	1 : 25
SYMBOL PROJEKTU	048
NR RYSUNKU	PW_02_S6F_S

Ściana S6_G

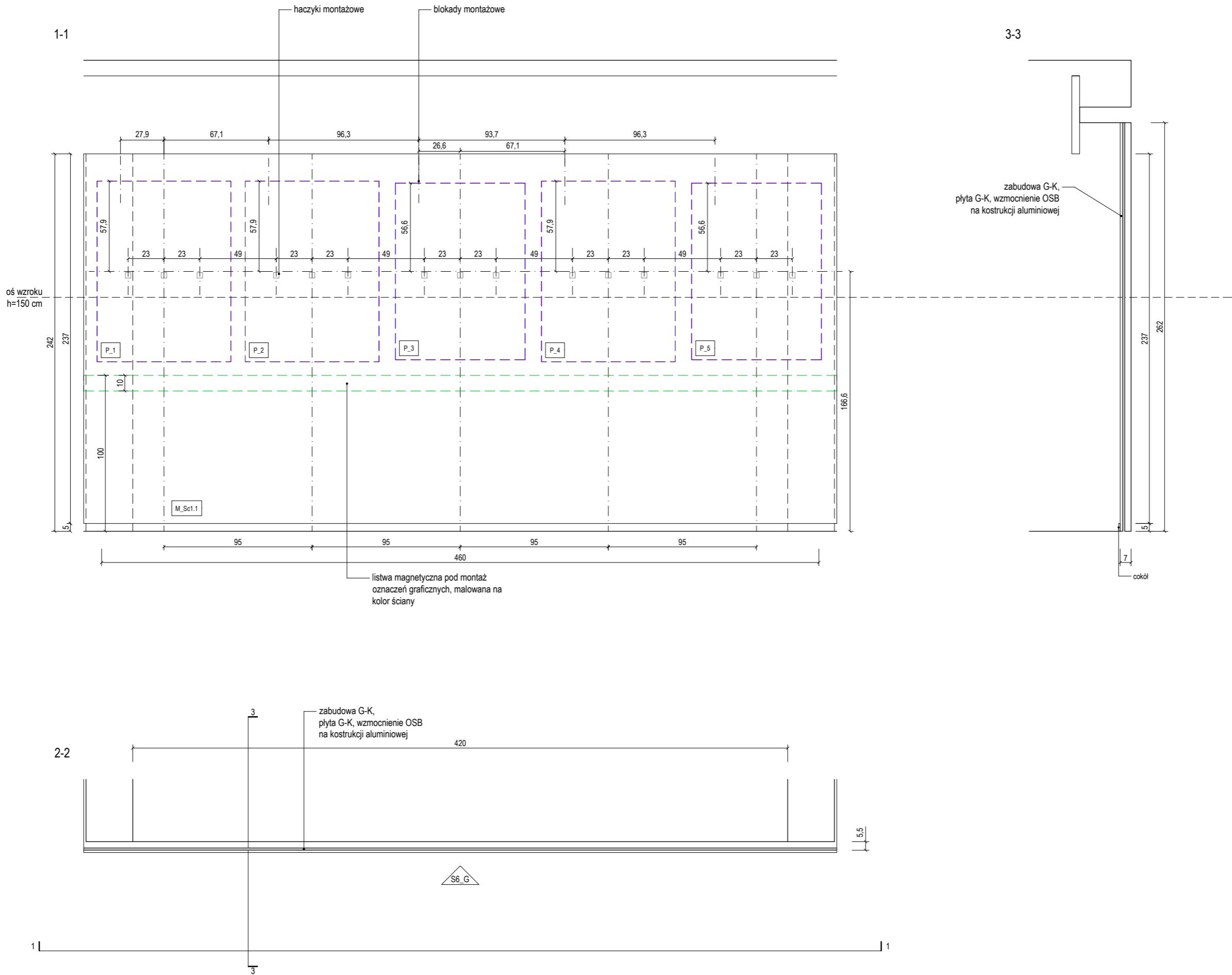

- UWAGI:
- NINIEJSZY RYSUNEK JEST KOORDYNUJĄCY DLA PROJEKTÓW BRANŻOWYCH - WSZELKIE ROZBIEŻNOŚCI UZGADNIAĆ Z PROJEKTANTEM
 - RYUNKI ARCHITEKTURY NALEŻY ROZPATRYWAĆ ŁĄCZNIE Z RYSUNKAMI KONSTRUKCJI I RYSUNKAMI INSTALACJI SANITARNYCH
 - WSZYSTKIE ELEMENTY KONSTRUKCJI, WYPOSAŻENIE INSTALACYJNE, URZĄDZENIA WG PROJEKTÓW BRANŻOWYCH
 - ELEMENTY NIEOKREŚLONE W PROJEKCIE NALEŻY KAŻDORAZOWO USTALIĆ Z PROJEKTANTEM
 - POZIOMY BEZWZGLĘDNE $\pm 0,00$ OZNACZONO NA PROJEKCIE ZAGOSPODAROWANIA TERENU
 - WSZYSTKIE WYMIARY NALEŻY SPRAWDZIĆ NA BUDOWIE
 - WYKONAĆ OMIAR OTWORÓW PRZED ZAMÓWIENIEM OKIEN I DRZWI
 - MATERIAŁY, PRZY ZMIANIE NA INNE NALEŻY KAŻDORAZOWO UZGADNIAĆ Z PROJEKTANTEM
 - REWIZJE PIONÓW KANALIZACYJNYCH I ODWODNIENIA DACHU- wg. OPRACOWANIA BRANŻY WOD-KAN.
 - W POMIESZCZENIACH MOKRYCH TYNK CEMENTOWO WAPIENNY LUB PŁYTA GKBI
 - W POM. MOKRYCH W POSADZCE NA WARSTWIE WYLEWKI BETONOWEJ IZOLACJA P. WILGOCIOWA 2X2,0mm PE WYWINIĘTA min 10cm NA ŚCIANY W ZAKRESIE PPOŻ, BHP, SANEPID

NAZWA INWESTYCJI
WYSTAWA STAŁA
"MUZEUM PLAKATU W WILANOWIE"
ADRES INWESTYCJI
ul. St. Kostki Potockiego 10/16, 02-958 Warszawa

INWESTOR
MUZEUM NARODOWE W WARSZAWIE

GENERALNY PROJEKTANT:
SYFON STUDIO
ul. Genewska 5/2
03-963 Warszawa
studio@syfonstudio.com / 507 590 853

ARCHITEKTURA:
PROLOG sp. z o.o.
ul. Wendy 4/8
53-320 Wrocław
mail@prlg.pl / 797 747 968

OPRACOWANIE GRAFICZNE:
IZERT STUDIO
ul. Mińska, nr 25A, lok. 123
03-808 Warszawa
hello@izert.studio

OPRACOWANIE:
Bartosz Kowal
Mirabela Jurczenko
Filip Tofil
Łukasz Izert
Urszula Tofil

PROJEKT WYKONAWCZY

PRAWA AUTORSKIE ZASTRZEŻONE (DZ.U. 1994R.NR24 POZ.63)

BRANŻA ARCHITEKTONICZNA	
FUNKCJA	PROJEKTANT
TYTUL, IMIĘ, NAZWISKO	mgr inż. arch. Bartosz Kowal
NR UPRAWNIENI	W/10/2020
DATA	07/2024
PODPIS	

TEMAT RYSUNKU:

DETAL – ŚCIANA S6G

FORMAT	A3
DATA	LIPIEC 2024
SKALA	1 : 25
SYMBOL PROJEKTU	048
NR RYSUNKU	PW 02 S6G S

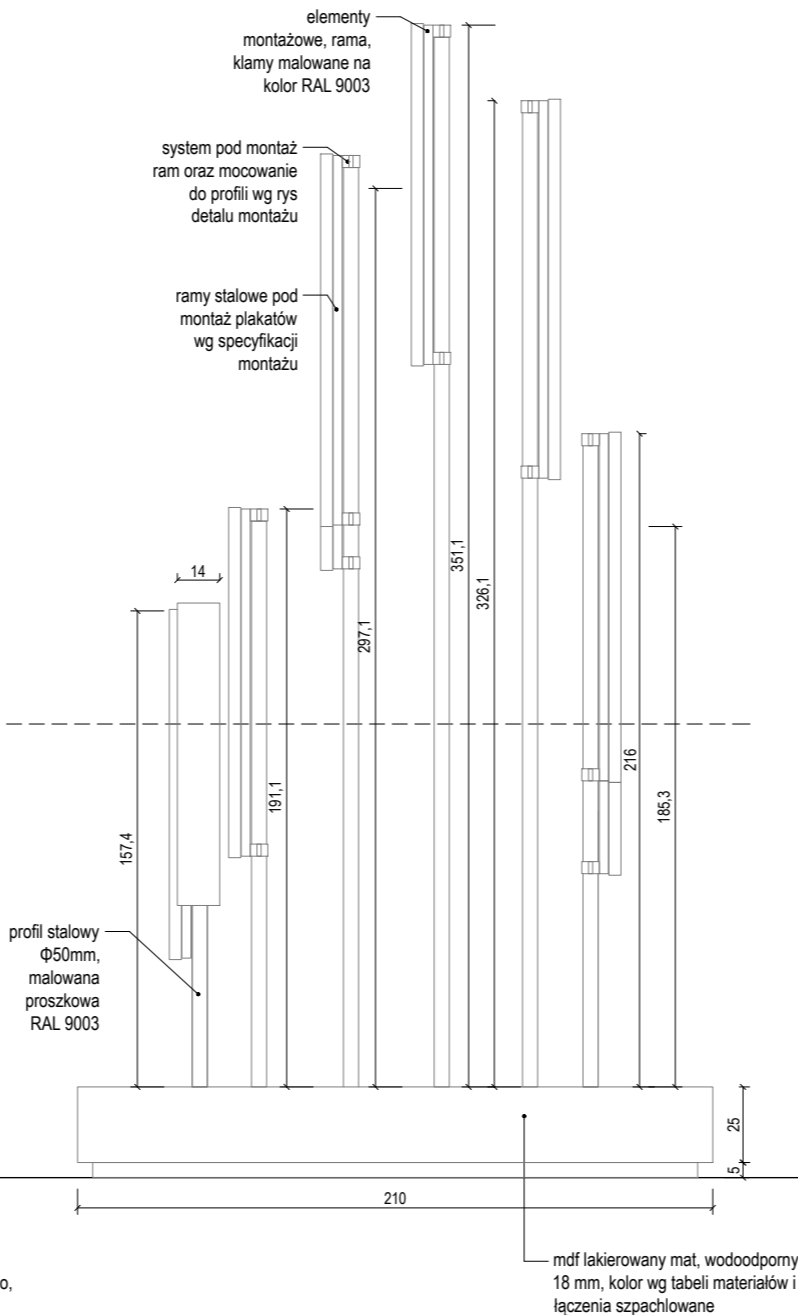
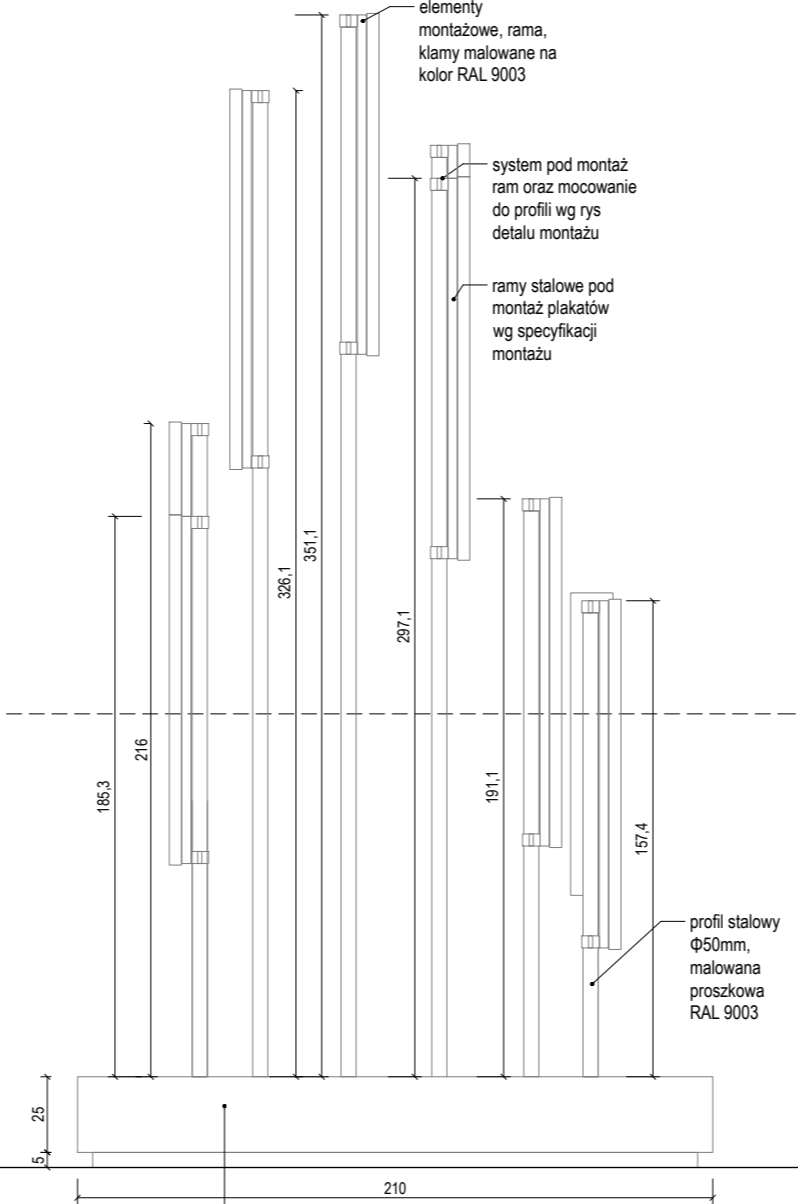
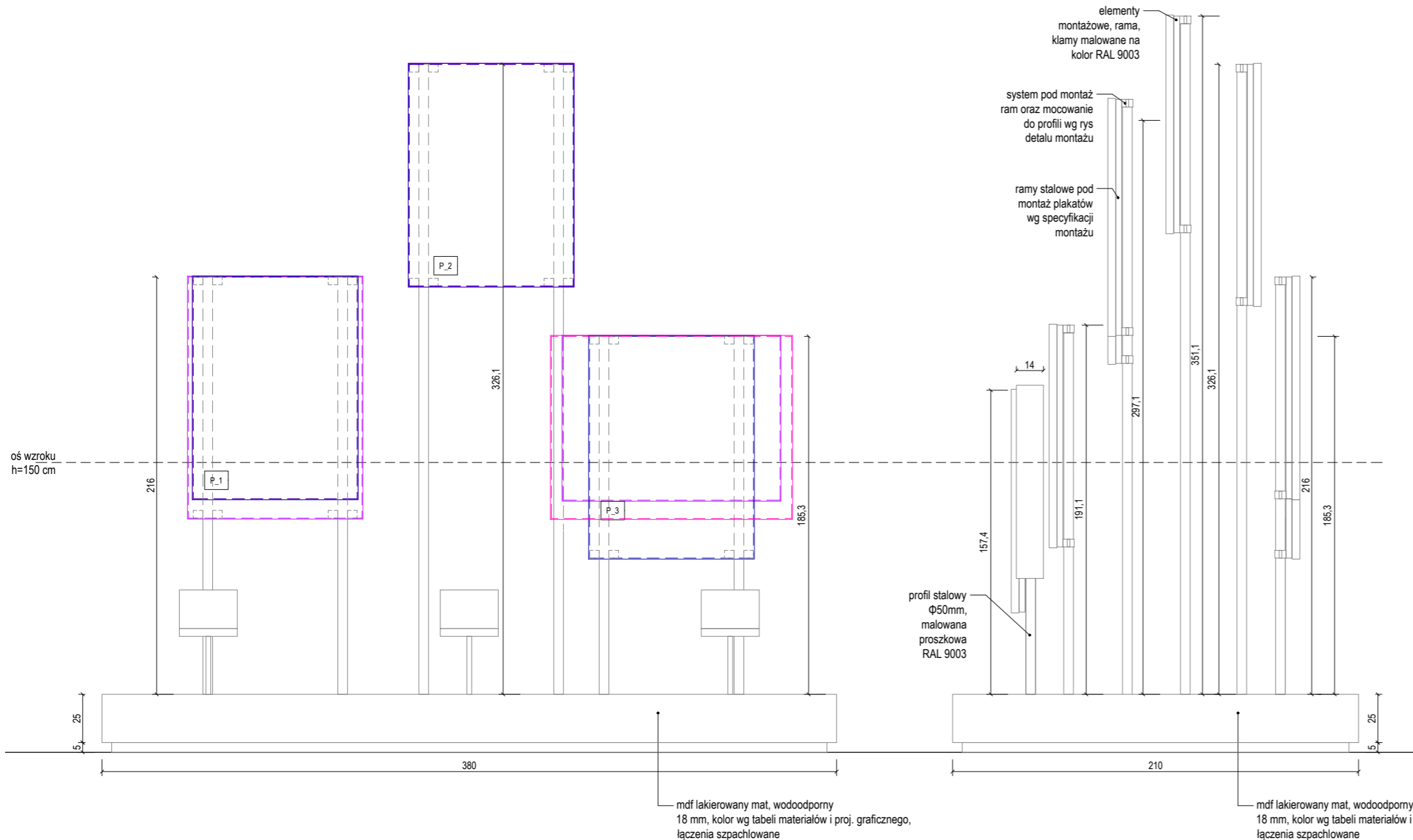
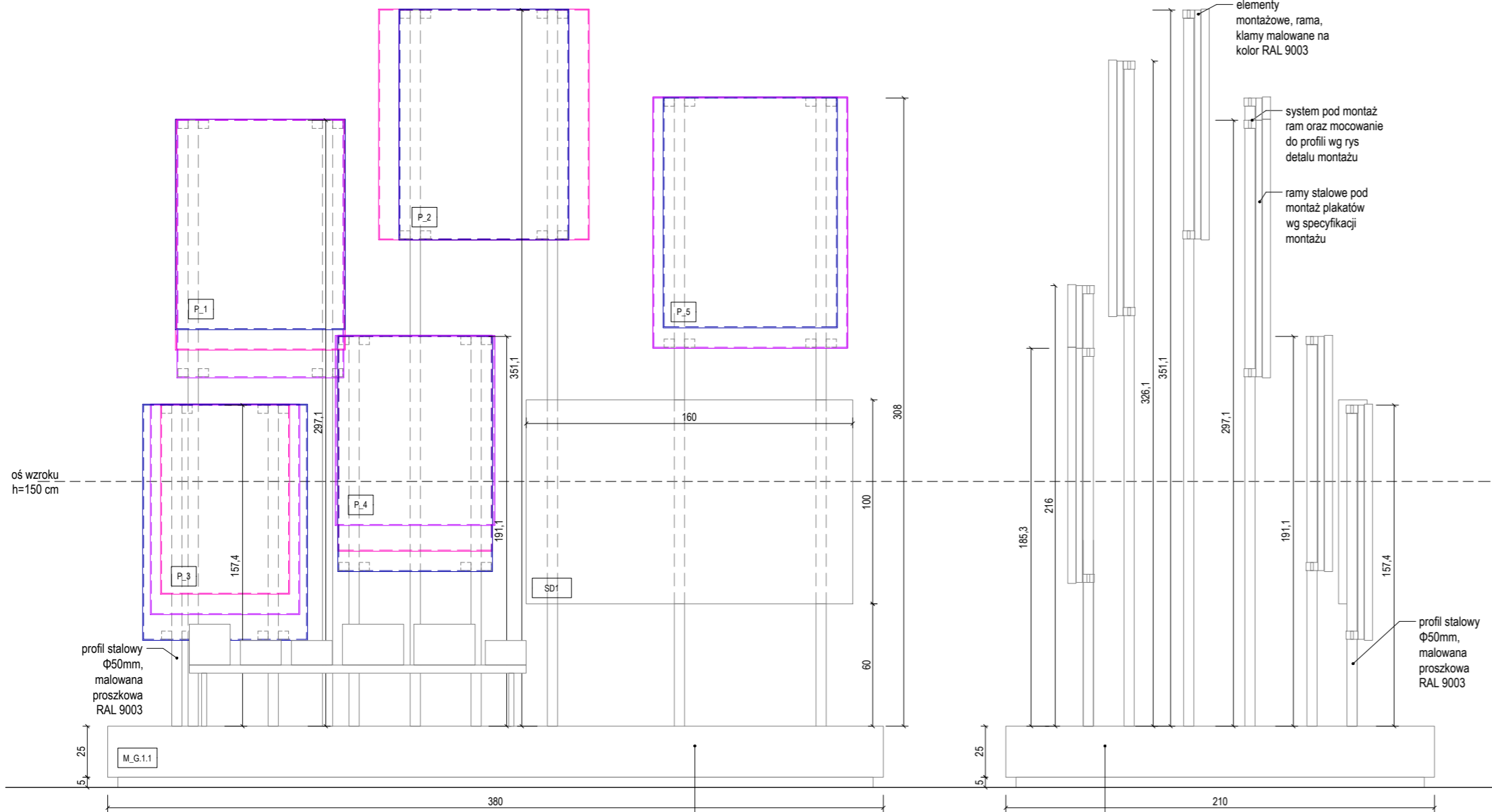

detal montażu oznaczeń 1:10

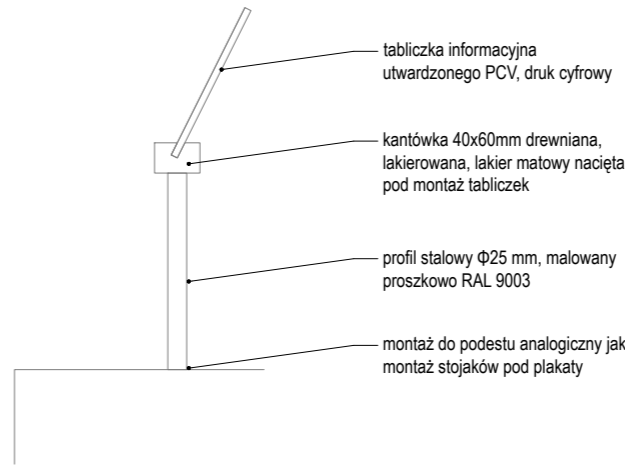

detal montażu oznaczeń 1:10

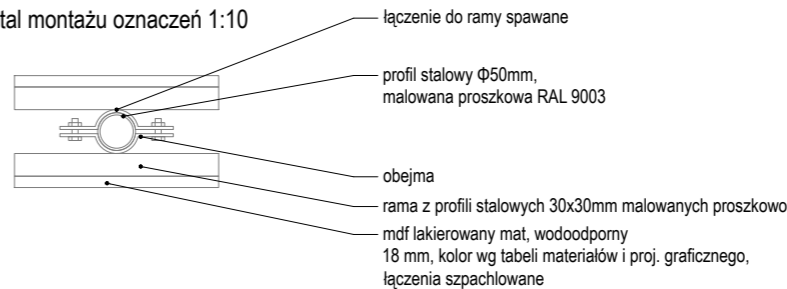

detal montażu 1:10

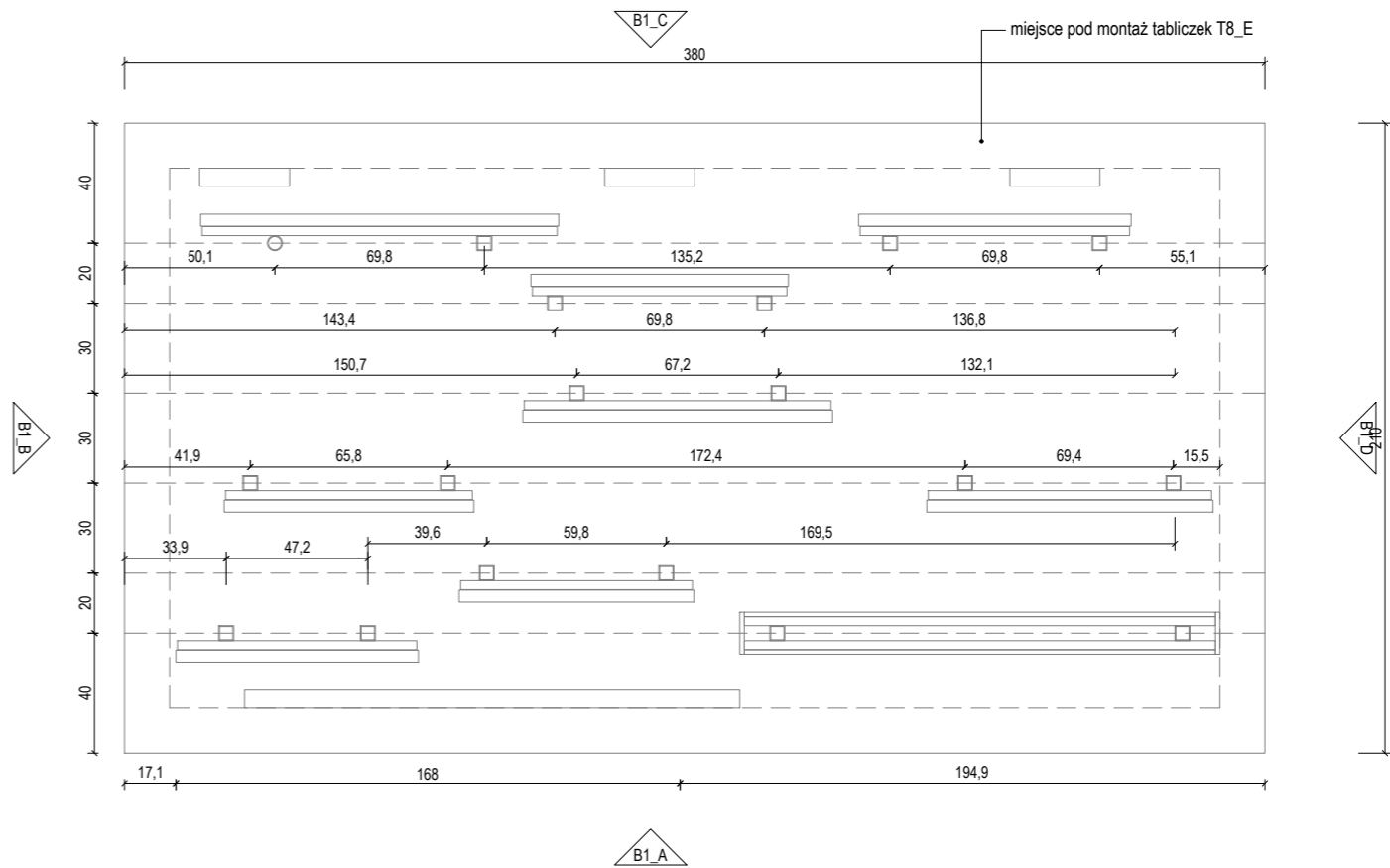
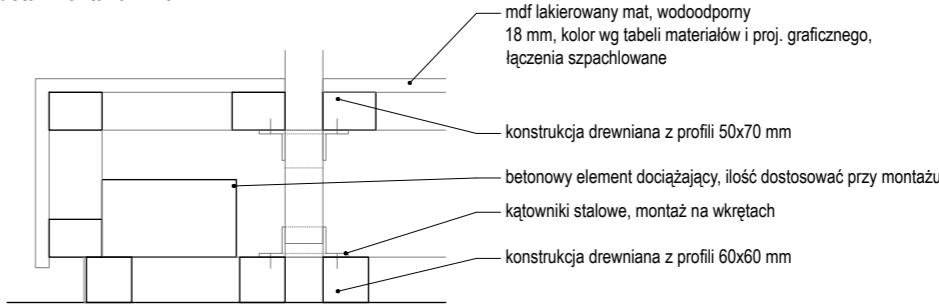

- UWAGI:
1. NINIEJSZY RYSUNEK JEST KOORDYNUJĄCY DLA PROJEKTÓW BRANŻOWYCH - WSZELKIE ROZBIĘŻNOŚCI UZGADNIAĆ Z PROJEKTANTEM
 2. RYSUNKI ARCHITEKTURY NALEŻY ROZPATRYWAĆ ŁĄCZNIE Z RYSUNKAMI KONSTRUKCJI I RYSUNKAMI INSTALACJI SANITARNYCH
 3. WSZYSTKIE ELEMENTY KONSTRUKCJI, WYPOSAŻENIE INSTALACYJNE, URZĄDZENIA WG PROJEKTÓW BRANŻOWYCH
 4. ELEMENTY NIEOKREŚLONE W PROJEKIE NALEŻY KĄDORĄŻOWO USTALIĆ Z PROJEKTANTEM
 5. POZIOMY BEZWZGLĘDNE +/-0.00 OZNACZONO NA PROJEKCIE ZAGOSPODAROWANIA TERENU
 6. WSZYSTKIE WYMIARY NALEŻY SPRAWDZIĆ NA BUDOWIE
 7. WYKONAĆ OMIAR OTWORÓW PRZED ZAMÓWIENIEM OKIEN I DRZWI
 8. MATERIAŁY, PRZY ZMIANIE NA INNE, NALEŻY KĄDORĄŻOWO UZGADNIAĆ Z PROJEKTANTEM
 9. REWIZJE PIONÓW KANALIZACYJNYCH I ODWODNIENIA DACHU - wg. OPRACOWANIA BRANŻY WOD-KAN
 10. W POMIESZCZENIACH MOKRYCH TYNK CEMENTOWO WAPIENNY LUB PLYTA GKBI
 11. W POM. MOKRYCH W POSADZCE NA WARSTWIE WYLEWKI BETONOWEJ IZOLACJA P. WILGOCIOWA 2X2.0mm PE WYWINIĘTA min 10cm NA ŚCIANY W ZAKRESIE PPOŻ, BHP, SANEPID

NAZWA INWESTYCJI	
WYSTAWA STAŁA	
"MUZEUM PLAKATU W WILANOWIE"	
ADRES INWESTYCJI	
ul. St. Kostki Potockiego 10/16, 02-958 Warszawa	
INWESTOR	
MUZEUM NARODOWE W WARSZAWIE	
GENERALNY PROJEKTANT:	
SYFON STUDIO	
ul. Genewska 5/2	
03-963 Warszawa	
studio@syfonstudio.com / 507 590 853	
ARCHITEKTURA:	
PROLOG sp. z o.o.	
ul. Wandy 4/8	
53-320 Wrocław	
mail@prlg.pl / 797 747 968	
OPRACOWANIE GRAFICZNE:	
IZERT STUDIO	
ul. Mińska, nr 25A, lok. 123	
03-608 Warszawa	
hello@izert.studio	
OPRACOWANIE:	
Barłoz Kowal	
Mirabella Jurczenko	
Filip Toffi	
Łukasz Izert	
Urszula Toffi	
PROJEKT WYKONAWCZY	
PRAWA AUTORSKIE ZAŁOŻENIE JEDY UBRANIE POŁOŻE	
BRANŻA ARCHITEKTONICZNA	
FUNKCJA	
PROJEKTANT	
TYTUŁ WŁ. WYKONANO mgr inż. arch. Barłoz Kowal	
WYKONANO W10/2020	
DATA	
PODPIS	
TEMAT RYSUNKU:	
DETAL – BOX 1	
FORMAT	
DATA	
SKALA	
SYMBOL PROJEKTU	
NR RYSUNKU	

Box_02

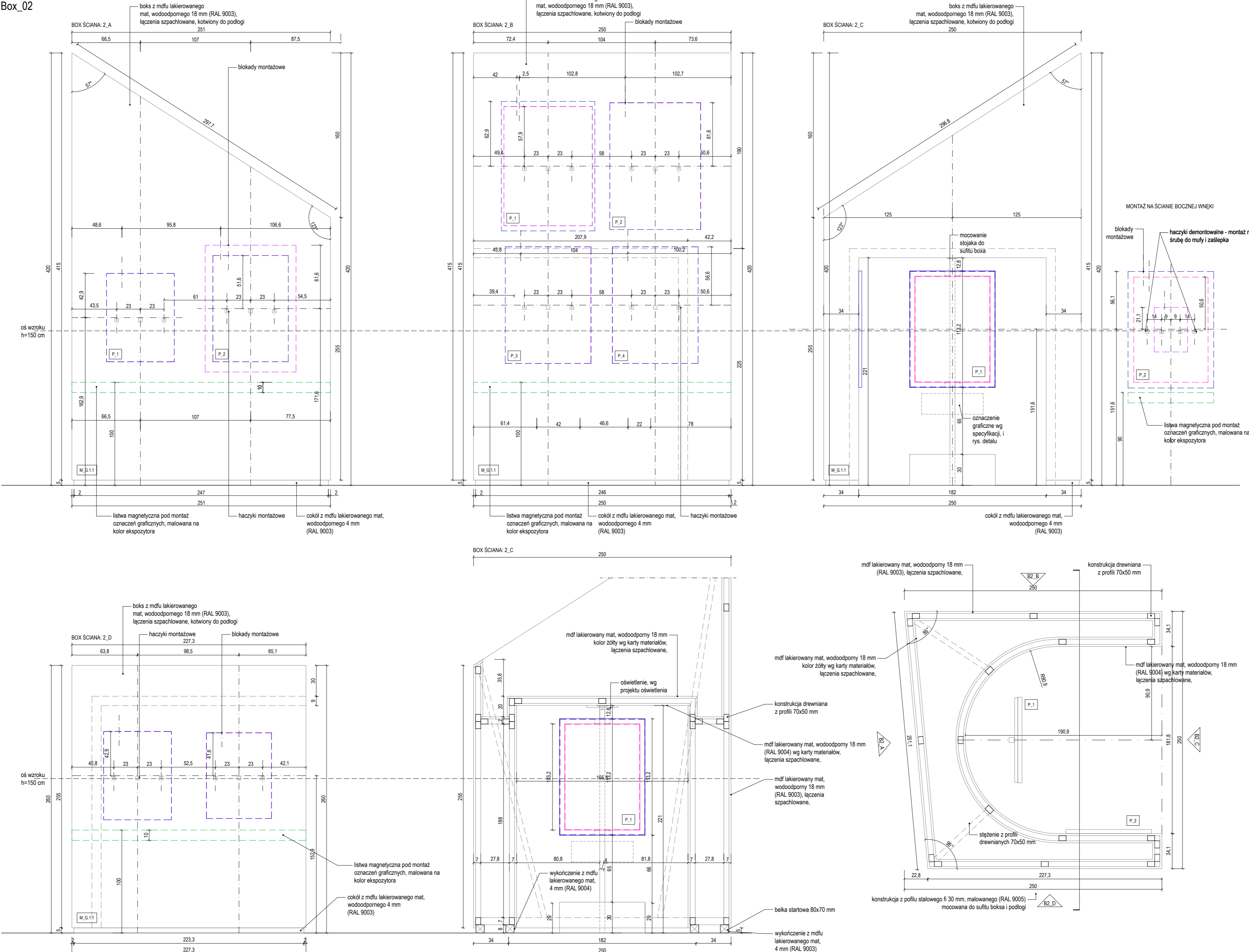

- UWAGI:
1. NINIEJSZY RYSUNEK JEST KOORDYNUJĄCY DLA PROJEKTÓW BRANŻOWYCH - WSKAZUJE ROZBIEŻNOŚCI UZGADNIĄC Z PROJEKTEM
 2. RYSUNKI ARCHITEKTURY NALEŻY ROZPATRYWAĆ ŁĄCZNIE Z RYSUNKAMI KONSTRUKCJI I RYSUNKAMI INSTALACJI SANITARNYCH
 3. WSZYSTKIE ELEMENTY KONSTRUKCJI, WYPOSAŻENIE INSTALACJI, URZĄDZENIA WG PROJEKTÓW BRANŻOWYCH
 4. ELEMENTY NIEOKREŚLONE W PROJEKcie NALEŻY KĄDORAZOWO USTALIĆ Z PROJEKTEM
 5. POZIOMY BEZWZGLĘDNE +0.00 OZNACZONO WZGLĘDNE DO ZACIĄGADROWANIA TERENU
 6. WSZYSTKIE WYMIARY NALEŻY SPRAWDZIĆ NA BUDOWIE
 7. WYKONAĆ OBMAR OTWORÓW PRZED ZAMÓWIENIEM OKIEN I DRZWI
 8. MATERIAŁY, PRZY ZMIANIE NA INNE NALEŻY KĄDORAZOWO UZGADNIĄC Z PROJEKTEM
 9. REWIZJE PIONÓW KANALIZACYJNYCH I ODWODNIENIA DACHU- WG OPRACOWANIA BRANŻY WOD-KAN
 10. W POMIĘSZCZENIACH MOKRYCH TYNK CEMENTOWO WAPIENNY LUB PLATA GKBI
 11. W POM. MOKRYCH W POSADZEC NA WARSTWIE WYLEWY BETONOWEJ IZOLACJA P. WILGOCIOSTA 2X2,00mm PE WYMIĘTNA 1cm 10cm NA ŚCIANY W ZAKRESIE PPOŻ, BHP, SANEPID

NAZWA INWESTYCJI:	
WYSTAWA STAŁA "MUZEUM PIAKATU W WILANOWIE"	
ADRES INWESTYCJI	
ul. St. Koski Potockiego 10/16, 02-958 Warszawa	
INWESTOR	
MUZEUM NARODOWE W WARSZAWIE	
GENERALNY PROJEKTANT:	
SYFON STUDIO	
ul. Genewska 5/2	
03-963 Warszawa	
studio@sifonstudio.com / 507 590 853	
ARCHITEKTURA:	
PROLOG sp. z o.o.	
ul. Wandę 4/8	
53-520 Wrocław	
mail@prolog.pl / 797 747 968	
OPRACOWANIE GRAFICZNE:	
IZERT STUDIO	
ul. Mińska, nr 25A lok. 123	
03-508 Warszawa	
hello@izert.studio	
OPRACOWANIE:	
Bartosz Kowal	
Miłkiewicz Jurcenko	
Filip Tofi	
Łukasz Izert	
Uruska Tofi	
PRACA AUTORSKA DESTYNUJENIE (CZĘŚĆ 1) 100% (NR POZZ)	
BRANŻA ARCHITEKTONICZNA	
FAMUSKA	PROJEKTYST
TYTUL ILM. NAZWISKO	mgr inż arch. Bartosz Kowal
NELUPRAMIENNIK	W10/2020
DATA	07/2024
PDPDFP	
TEMAT RYSUNKU:	
DETAL – BOX 2	
FORMAT	580x396
DATA	LIPIEC 2024
SKALA	1 : 25
SYMBOLOPODROZKU	045
NR RYSUNKU	PW.02.B B

rafika na całej
ścianie
g specyfikacji i
projektu
graficznego

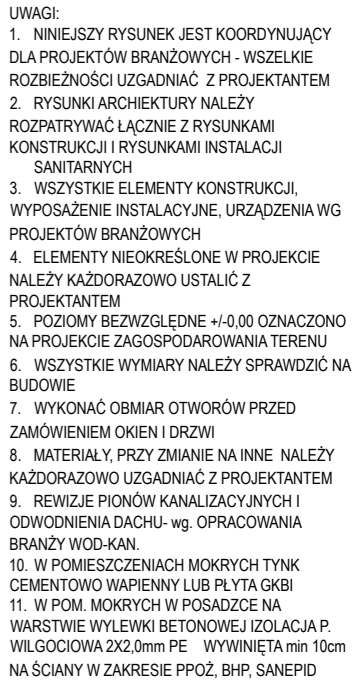

NAZWA INWESTYCJI	
WYSTAWA STAŁA "MUZEUM PŁAKATU W WILANOWIE"	
ADRES INWESTYCJI	
ul. St. Koski Potockiego 10/16, 02-958 Warszawa	
INWESTOR	
MUZEUM NARODOWE W WARSZAWIE	
GENERALNY PROJEKTANT:	
SYFON STUDIO	
ul. Genewska 5/2	
03-963 Warszawa	
studio@siftonstudio.com / 507 590 853	
ARCHITEKTURA:	
PROLOG sp. z o.o.	
ul. Wandy 4/8	
53-203 Wrocław	
mail@prolg.pl / 797 747 968	
OPRACOWANIE GRAFICZNE:	
IZERT STUDIO	
ul. Mińska, nr 25A, lok. 123	
03-608 Warszawa	
hello@izert.studio	
OPRACOWANIE:	
Bartosz Kowal	
Mirabela Jureczko	
Filip Topić	
Łukasz Izert	
Urszula Izert	
PROJEKT WYKONAWCZY	
PRACIA AUTORSKIE ZASTRZEŻONE (ZŁ. UL. ŚW. MICH. POLSK. 1)	
BRANŻA ARCHITEKTONICZNA	
FORMA	PROJEKT
TYTUŁ, TEM. NAZWIŚKO	mgr inż. arch. Bartosz Kowal
NR WYKONAWCZY	W/10/2020
DATA	07/2020
PODPIS	
TEMAT RYSUNKU:	
DETAL – BOX 3	
FORNIAZ	580x396
DATA	LIPIEC 2024
SKALA	1 : 25
SYMBOL PROJEKTU	046
NR RYSUNKU	PW.02.03.B

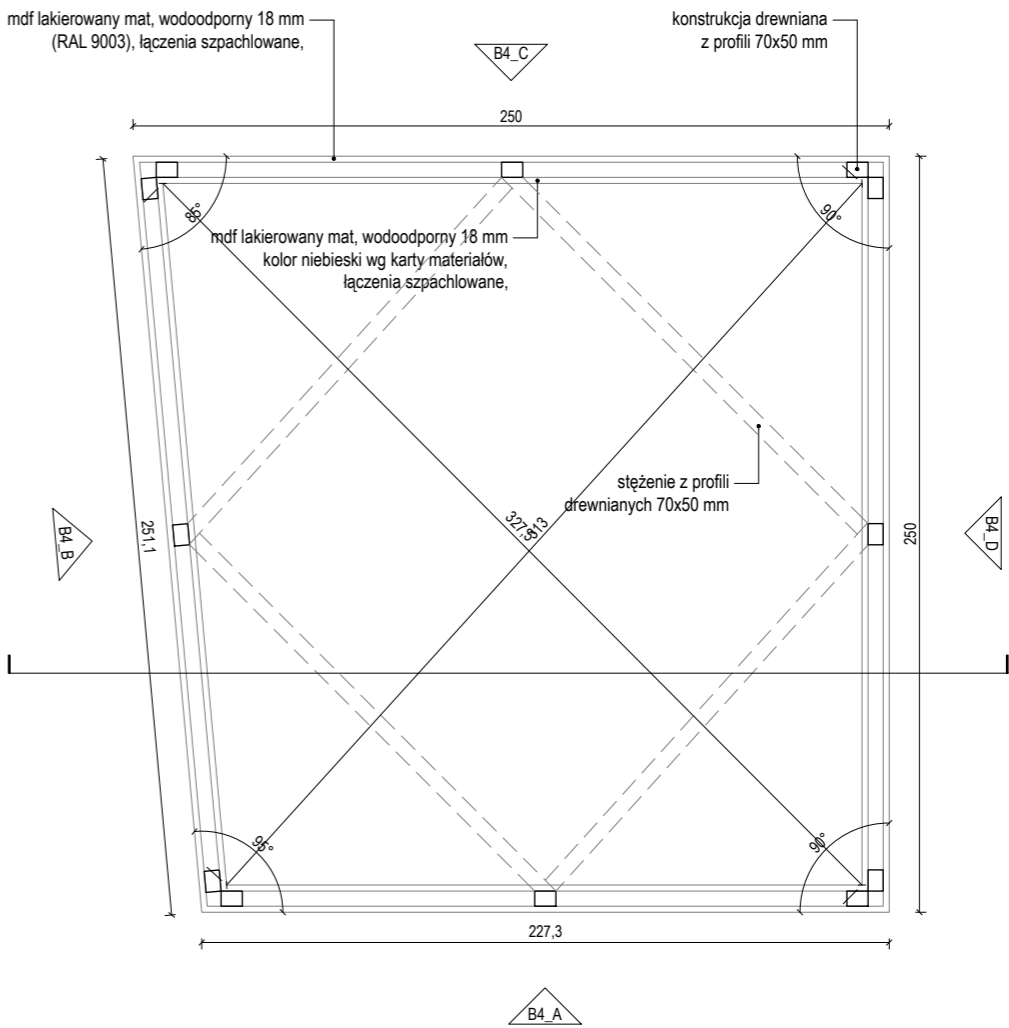
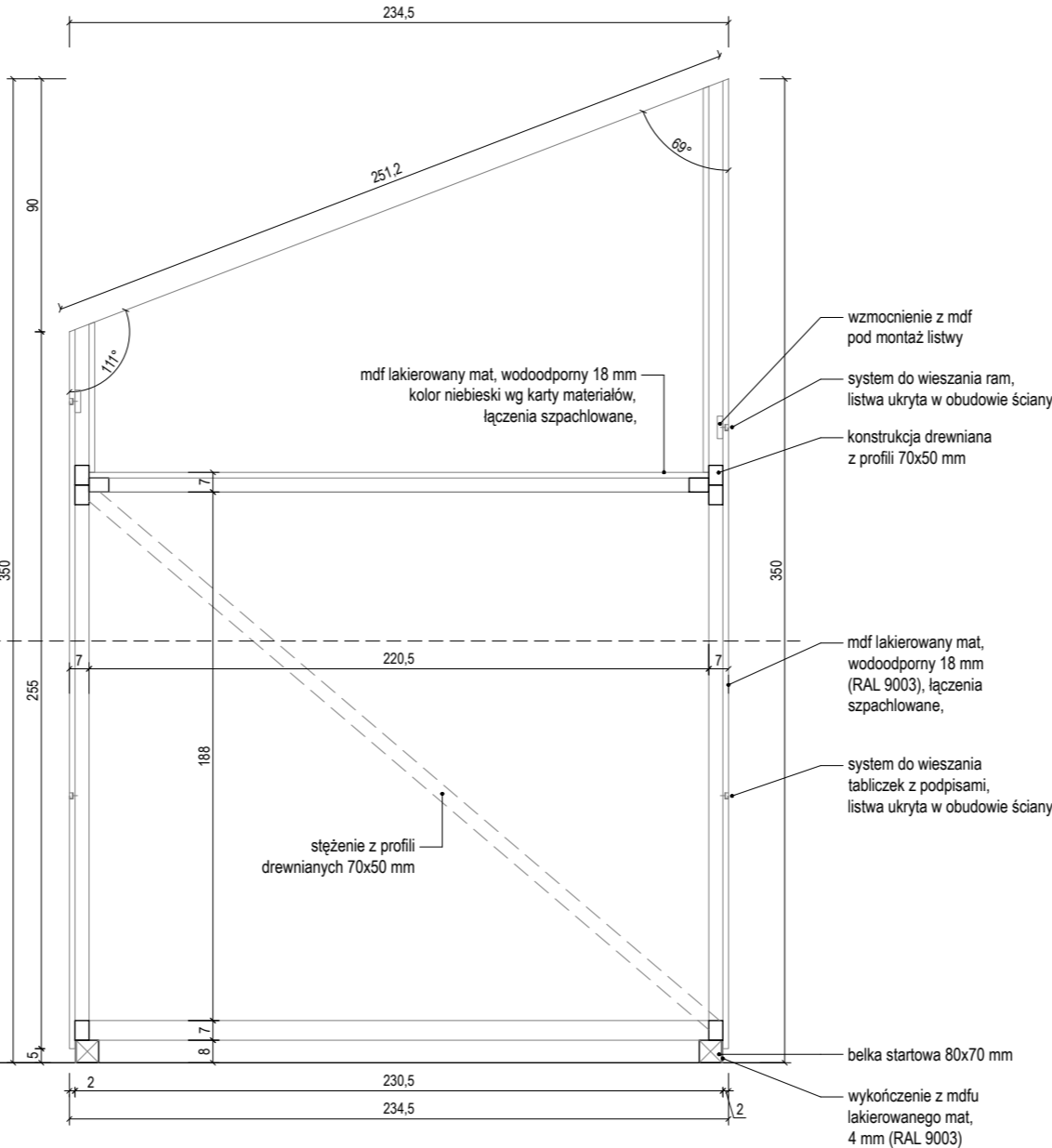
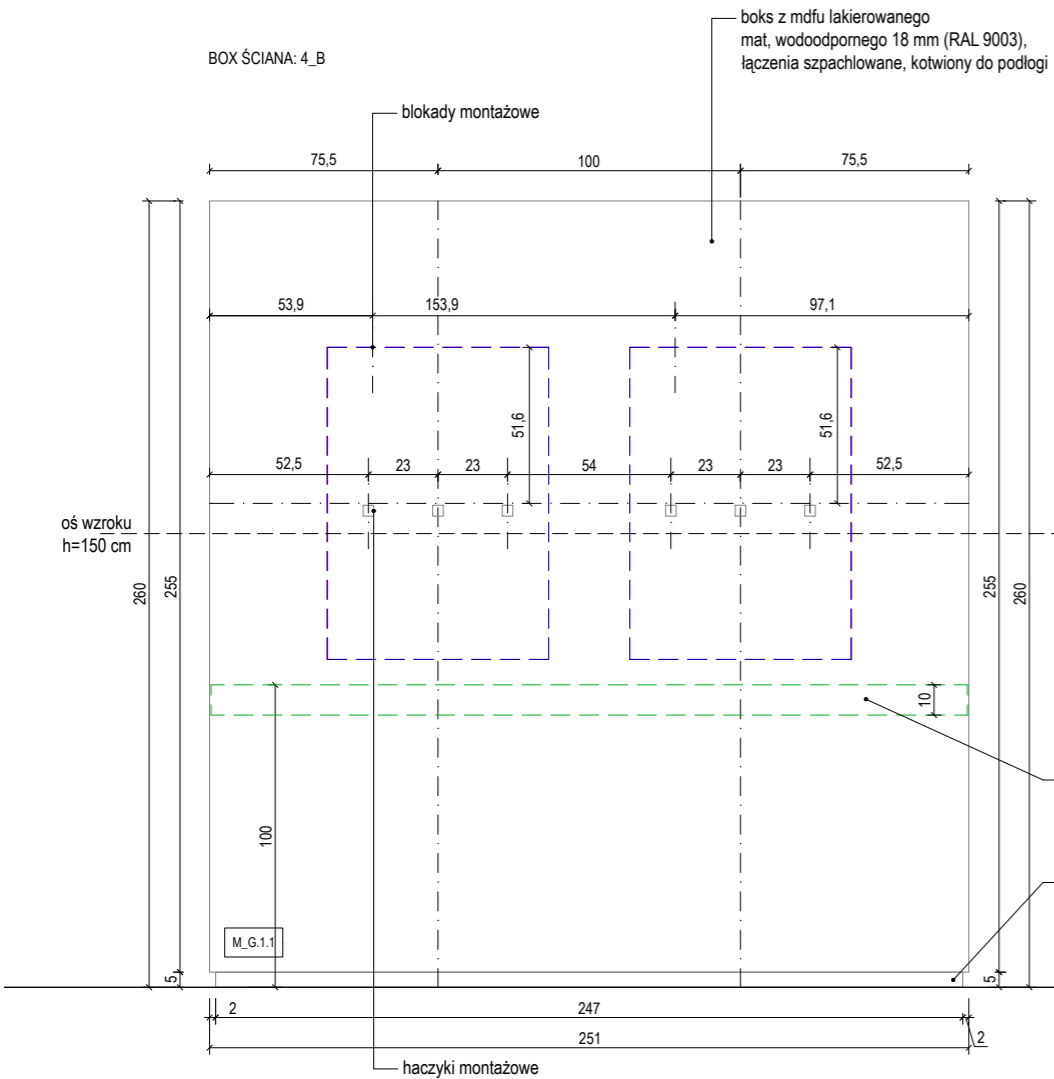
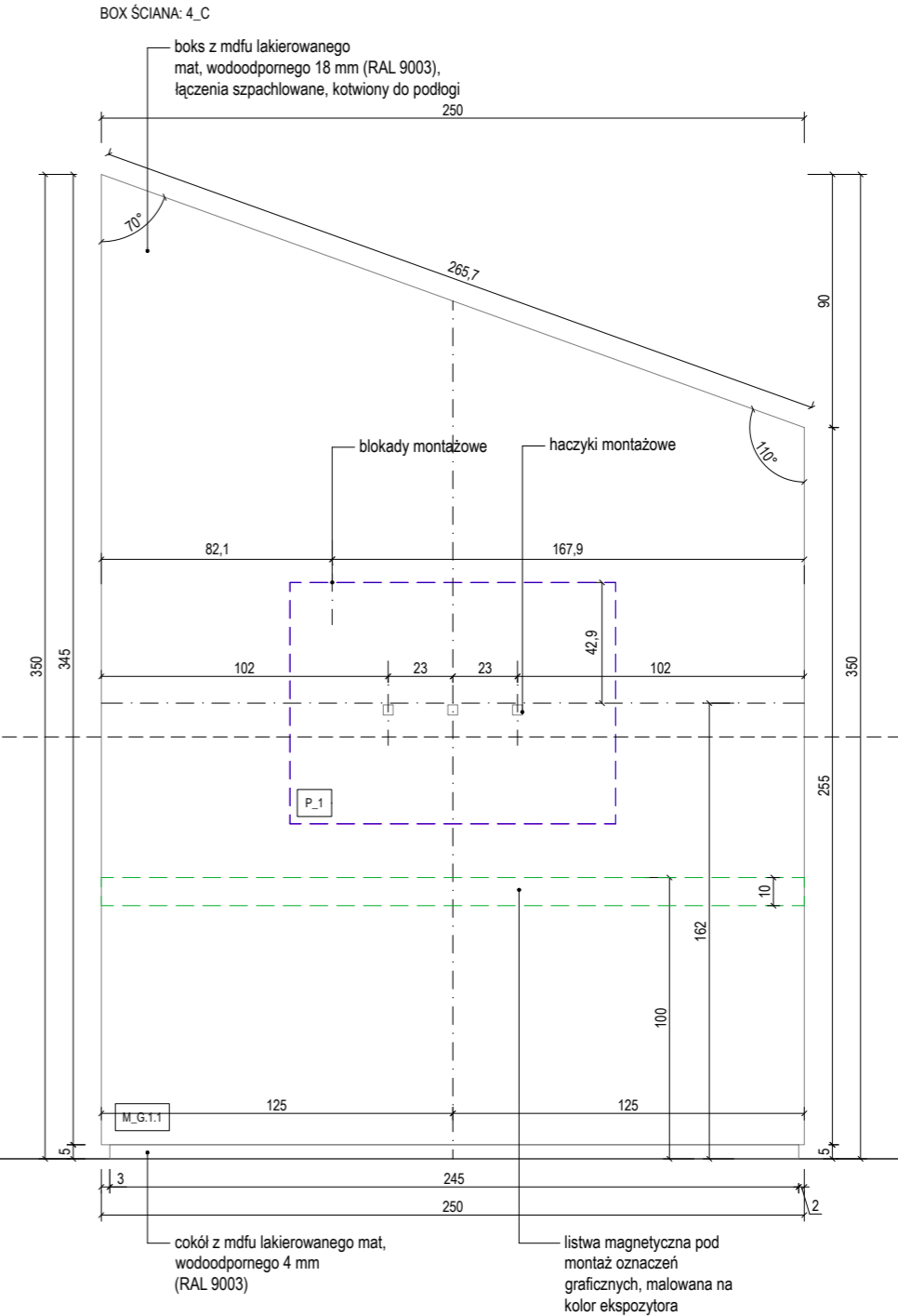
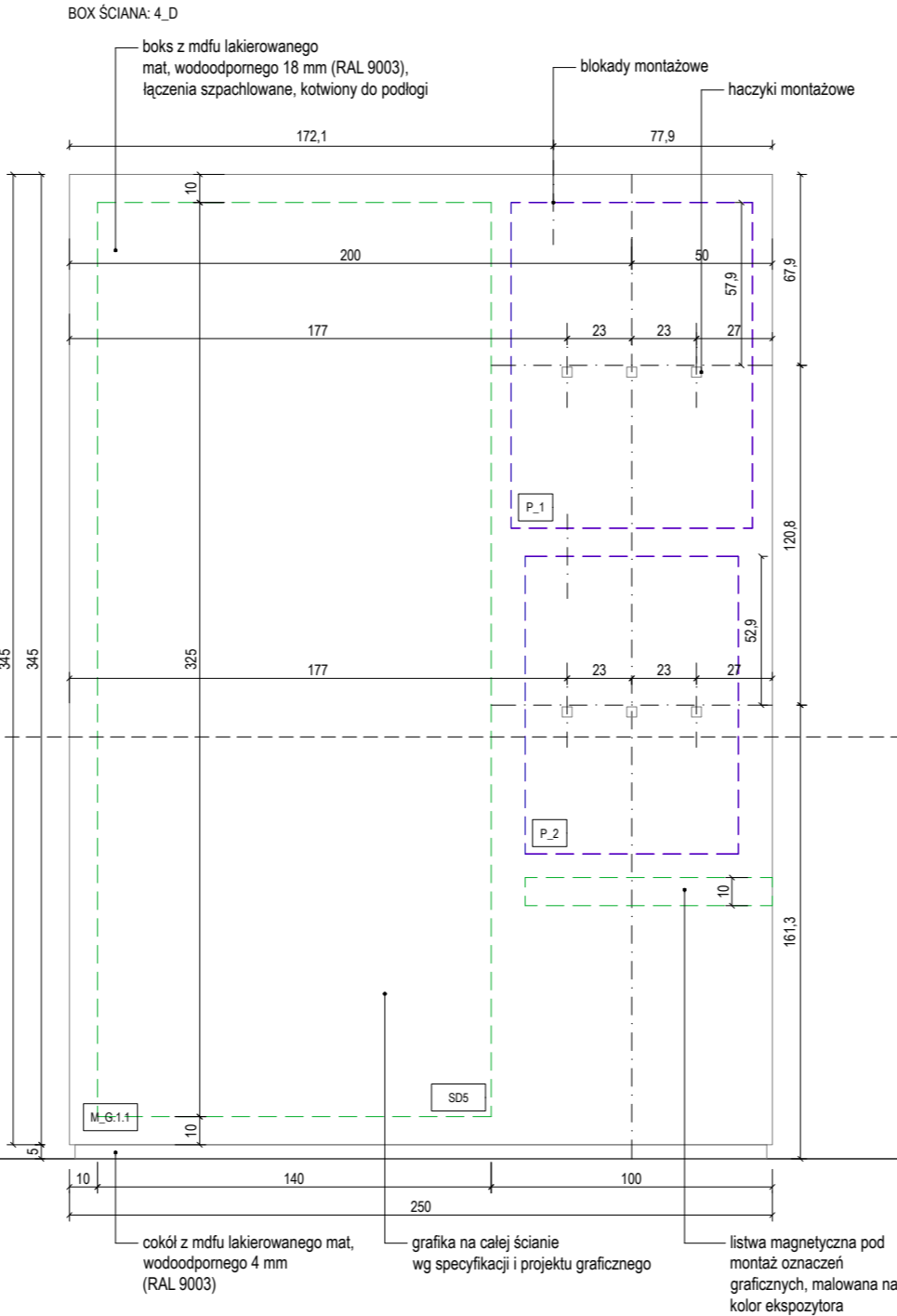
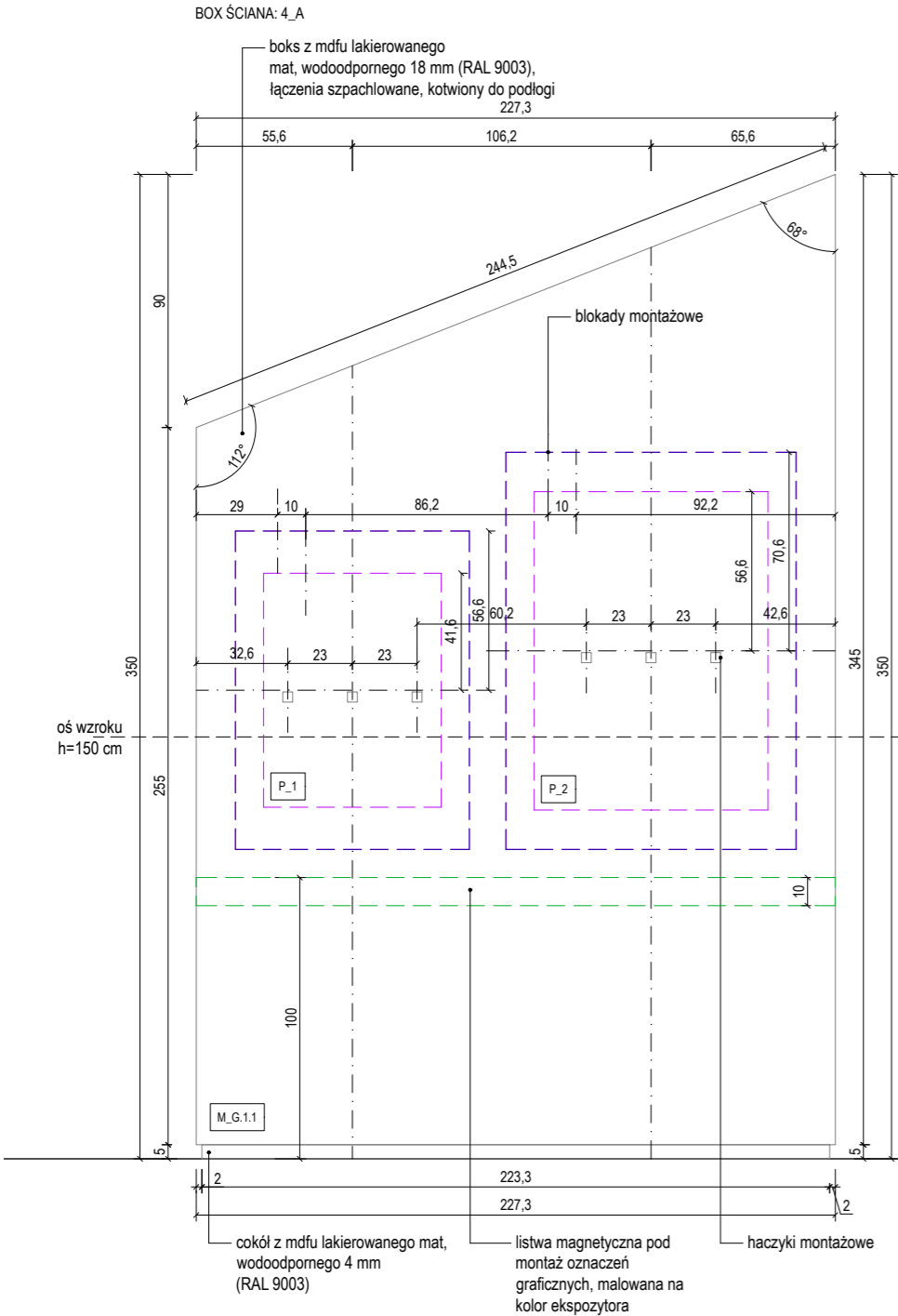

1. RYSUNKI ARCHITEKTURY NALEŻY
2. RYSUNKI ARCHITEKTURY NALEŻY
3. WSKAZANIE ELEMENTY KONSTRUKCJI
4. ELEMENTY NIEOKREŚLONE W PROJEKCIE
5. POZIOMY BEZWZGLĘDNE +/-0.00 OZNACZONO
6. WSKAZANIE WYMIARY NALEŻY SPRAWDZIĆ NA
7. WYKONAĆ OMIAR OTWORÓW PRZED
8. MATERIAŁY, PRZY ZMIANIE NA INNE NALEŻY
9. REWIZJE PIONÓW KANALIZACYJNYCH I
ODWODNIENIA DACHU- wg. OPRACOWANIA
BRANŻY WOD-KAN
10. W POMIESZCZENIACH MOKRYCH TYNK
CEMENTOWO WAPIENNY LUB PŁYTA GKBI
11. W POM. MOKRYCH W POSADZCE NA
WARSTWIE WYLEWKI BETONOWEJ IZOLACJA P.
WILGOCIOWA 2X2.0mm PE WYWINIĘTA min 10cm
NA ŚCIANY W ZAKRESIE PPOŻ, BHP, SANEPID

NAZWA INWESTYCJI	
WYSTAWA STAŁA	
"MUZEUM PLAKATU W WILANOWIE"	
ADRES INWESTYCJI	
ul. St. Kostki Potockiego 10/16, 02-958 Warszawa	
INWESTOR	
MUZEUM NARODOWE W WARSZAWIE	
GENERALNY PROJEKTANT:	
SYFON STUDIO	
ul. Genewska 5/2	
03-963 Warszawa	
studio@syfonstudio.com / 507 590 853	
ARCHITEKTURA:	
PROLOG sp. z o.o.	
ul. Wandy 4/8	
53-320 Wrocław	
mail@prtg.pl / 797 747 968	
OPRACOWANIE GRAFICZNE:	
IZERT STUDIO	
ul. Mińska, nr 25A, lok. 123	
03-608 Warszawa	
hello@izert.studio	
OPRACOWANIE:	
Bartosz Kowal	
Mirabella Jurcenko	
Filip Tofi	
Łukasz Izert	
Urszula Tofi	
PROJEKT WYKONAWCZY	
PRACA AUTORSKA ZAKŁADNICZNA (ZCZU) (WARTOŚĆ PODATKOWA)	
BRANŻA ARCHITEKTONICZNA	
FUNKCJA	
PROJEKTANT	
mgr inż. arch. Bartosz Kowal	
WYKONANIE	
W10/2020	
DATA	
07/2024	
PODOPIS	
TEMAT RYSUNKU:	
DETAL – BOX 4	
FORMAT	
580x396	
DATA	
LIPIEC 2024	
SKALA	
1 : 25	
SYMBOLE PROJEKTU	
048	
NIE WYSTĄPIŁ	
PW 02 B4 B	

Box_05

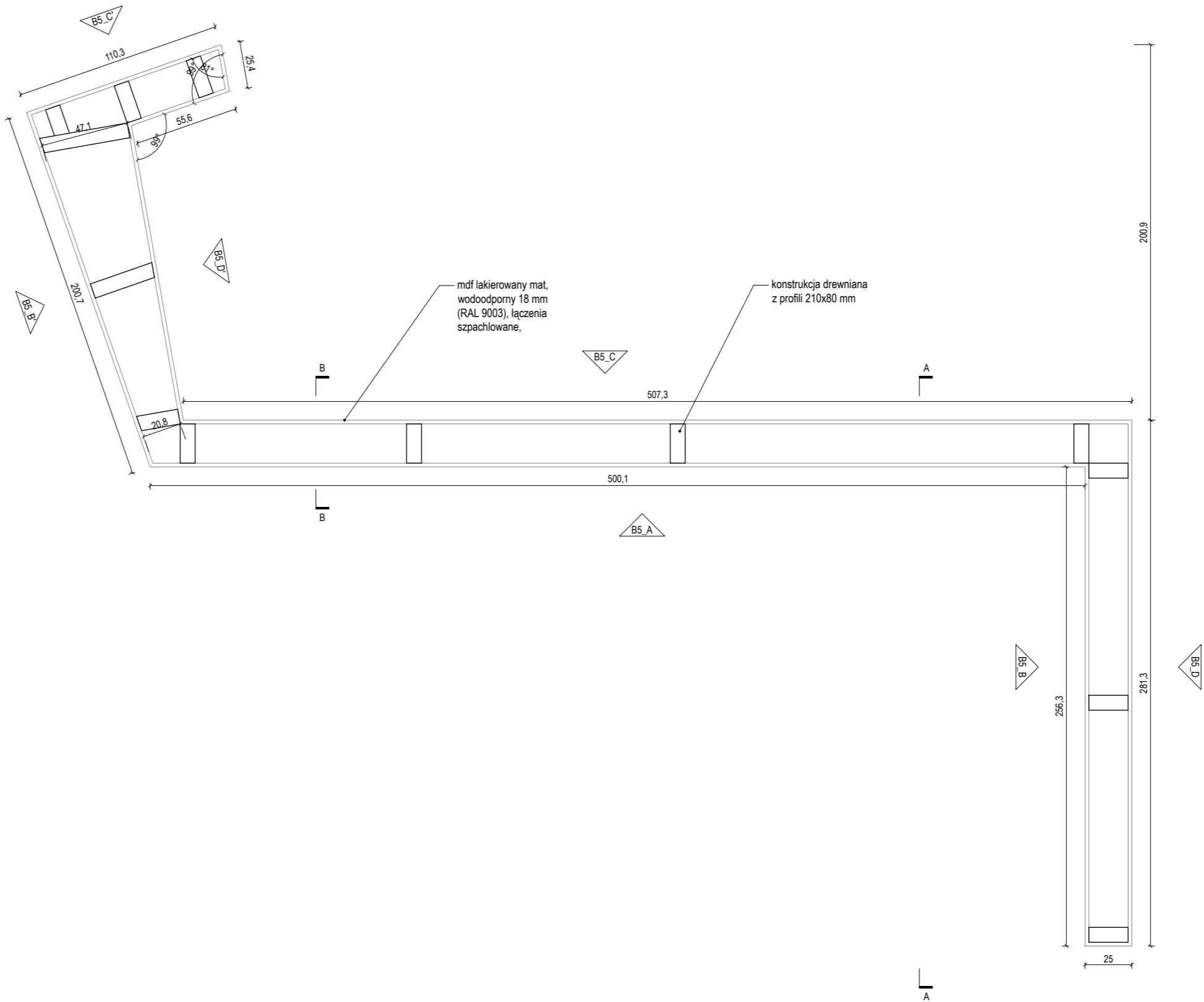
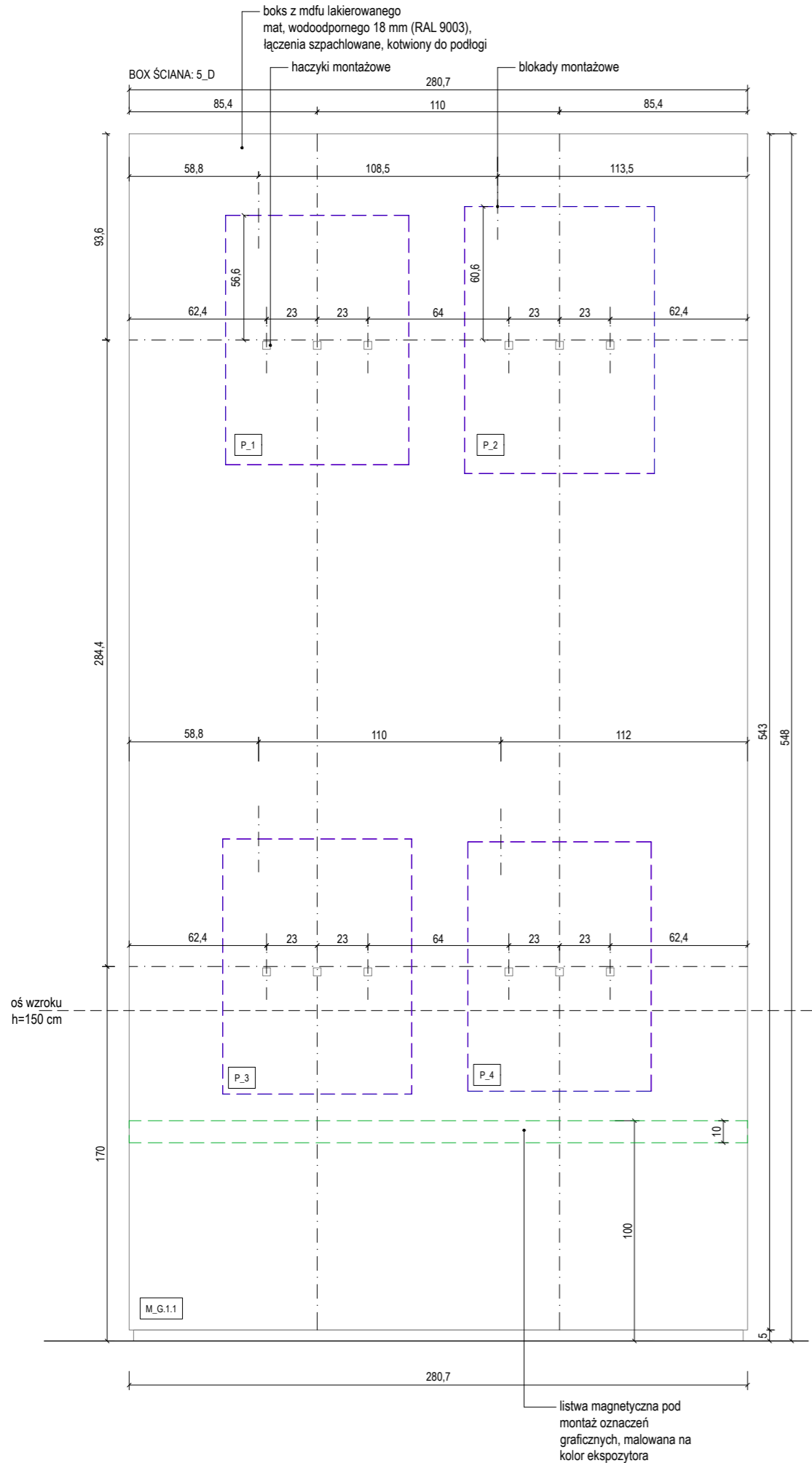

- UWAGI:
1. NINIEJSZY RYSUNEK JEST KOORDYNUJĄCY DLA PROJEKTÓW BRANŻOWYCH - WSZELKIE ROZBIEŻNOŚCI UZGADNIAĆ Z PROJEKTANTEM
 2. RYSUNKI ARCHITEKTURY NALEŻY ROZPATRYWAĆ ŁĄCZNIE Z RYSUNKAMI KONSTRUKCJI I RYSUNKAMI INSTALACJI SANITARNYCH
 3. WSZYSTKIE ELEMENTY KONSTRUKCJI, WYPOSAŻENIE INSTALACYJNE, URZĄDZENIA WG PROJEKTÓW BRANŻOWYCH
 4. ELEMENTY NIEOKREŚLONE W PROJEKCIE NALEŻY KAŻDORAZOWO USTALIĆ Z PROJEKTANTEM
 5. POZIOMY BEZWZGLĘDNE +/-0.00 OZNACZONO NA PROJEKCIE ZAGOSPODAROWANIA TERENU
 6. WSZYSTKIE WYMIARY NALEŻY SPRAWDZIĆ NA BUDOWIE
 7. WYKONAĆ OBIAM OTWORÓW PRZED ZAMÓWIENIEM OKIEN I DRZWI
 8. MATERIAŁY, PRZY ZMIANIE NA INNE NALEŻY KAŻDORAZOWO UZGADNIAĆ Z PROJEKTANTEM
 9. REWIZJE PIONÓW KANALIZACYJNYCH I ODWODNIENIA DACHU- wg. OPRACOWANIA BRANŻY WOD-KAN
 10. W POMIESZCZENIACH MOKRYCH TYNK CEMENTOWO WAPIENNY LUB PŁYTA GKBI
 11. W POM. MOKRYCH W POSADZCE NA WARSTWIE WYLEWKI BETONOWEJ IZOLACJA P. WILGOCIOWA 2X2,0mm PE WYWINIĘTA min 10cm NA ŚCIANY W ZAKRESIE PPOŻ. BHP, SANEPID

NAZWA INWESTYCJI	
WYSTAWA STAŁA "MUZEUM PLAKATU W WILANOWIE"	
ADRES INWESTYCJI	
ul. St. Kostki Potockiego 10/16, 02-958 Warszawa	
INWESTOR	
MUZEUM NARODOWE W WARSZAWIE	
GENERALNY PROJEKTANT:	
SYFON STUDIO	
ul. Genewska 5/2 03-963 Warszawa studio@syfonstudio.com / 507 590 853	
ARCHITEKTURA:	
PROLOG sp. z o.o.	
ul. Wandy 4/8 53-320 Wrocław mail@prlg.pl / 797 747 968	
OPRACOWANIE GRAFICZNE:	
IZERT STUDIO	
ul. Mińska, nr 25A, lok. 123 03-808 Warszawa hello@izert.studio	
OPRACOWANIE:	
Bartosz Kowal Mirabela Jurczenko Filip Tofil Łukasz Izert Urszula Tofil	
PROJEKT WYKONAWCZY	
PRAWA AUTORSKIE ZASTRZEŻONE (DZ.U.) SWAR-MEDIA.PL/2023	
BRANŻA ARCHITEKTONICZNA	
FUNKCJA	PROJEKTANT
TITUL, IMIE, NAZWISKO	mgr inż. arch. Bartosz Kowal
WZUPRAWNIEN	W/10/2020
DATA	07/2024
PODPIS	<i>Bartosz Kowal</i>
TEMAT RYSUNKU:	
DETAL – BOX 5 cz.1	
FORMAT	580x297
DATA	LIPIEC 2024
SKALA	1 : 25
SYMBOL PROJEKTU	048
NR RYSUNKU	PW_02_B5_01_B

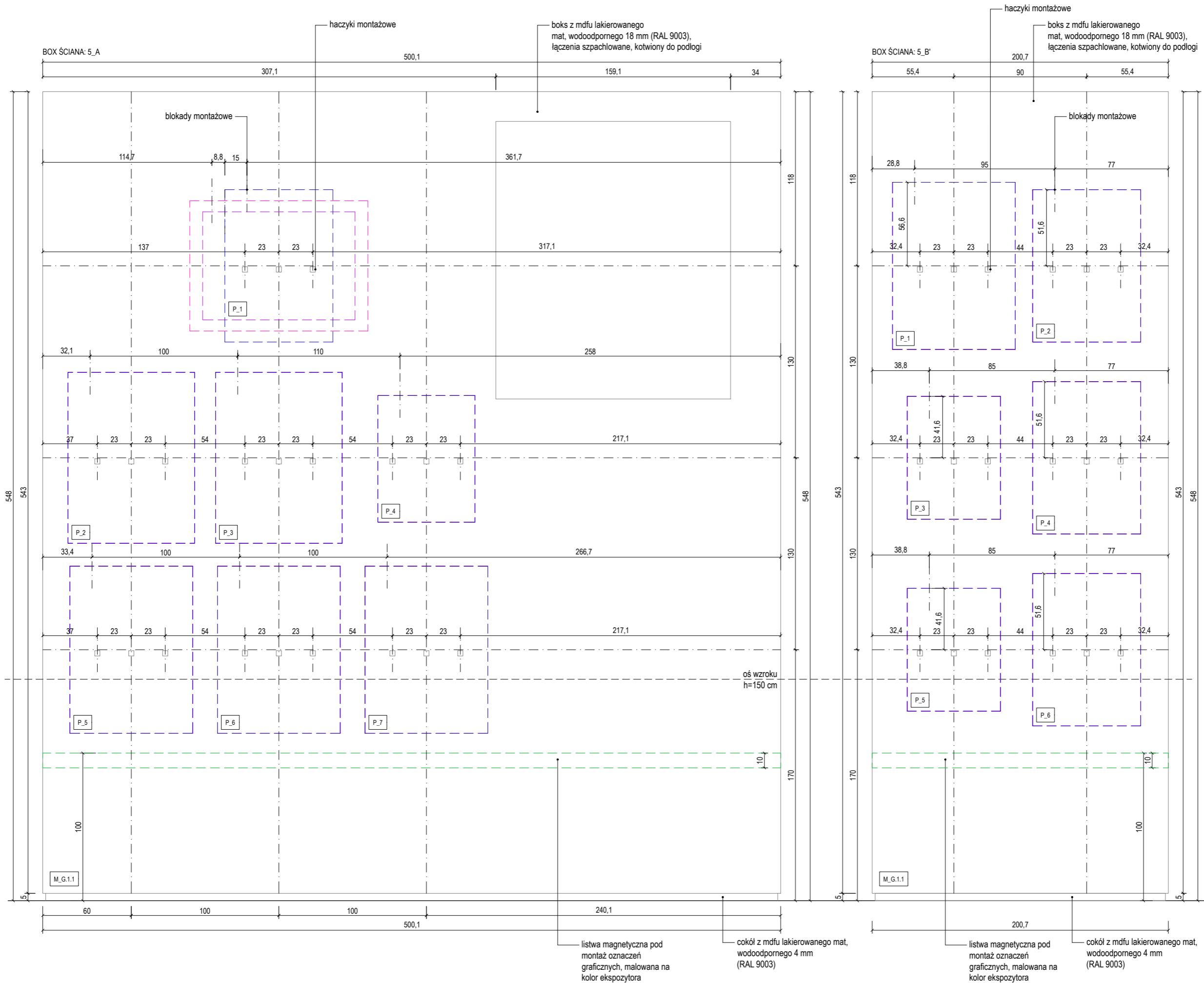

- UWAGI:
- NINIEJSZY RYSUNEK JEST KOORDYNUJĄCY DLA PROJEKTÓW BRANŻOWYCH - WSZELKIE ROZBIEŻNOŚCI UZGADNIAĆ Z PROJEKNTANTEM
 - RYUNKI ARCHIEKTURY NALEŻY ROZPATRYWAĆ ŁĄCZNIE Z RYSUNKAMI KONSTRUKCJI I RYSUNKAMI INSTALACJI SANITARNYCH
 - WSZYSTKIE ELEMENTY KONSTRUKCJI, WYPOSAŻENIE INSTALACYJNE, URZĄDZENIA WG PROJEKTÓW BRANŻOWYCH
 - ELEMENTY NIEOKREŚLONE W PROJEKCIE NALEŻY KAŻDORAZOWO USTALIĆ Z PROJEKNTANTEM
 - POZIOMY BEZWZGLĘDNE +/-0,00 OZNACZONO NA PROJEKCIE ZAGOSPODAROWANIA TERENU
 - WSZYSTKIE WYMIARY NALEŻY SPRAWDZIĆ NA BUDOWIE
 - WYKONAĆ OBIAR OTWORÓW PRZED ZAMÓWIENIEM OKIEN I DRZWI
 - MATERIAŁY, PRZY ZMIANIE NA INNE NALEŻY KAŻDORAZOWO UZGADNIAĆ Z PROJEKNTANTEM
 - REWIZJE PIONÓW KANALIZACYJNYCH I ODWODNIENIA DACHU- wg. OPRACOWANIA BRANŻY WOD-KAN.
 - W POMIESZCZENIACH MOKRYCH TYNK CEMENTOWO WAPIENNY LUB PŁYTA GKBI
 - W POM. MOKRYCH W POSADZCE NA WARSTWIE WYLEWKI BETONOWEJ IZOLACJA P. WILGOCIOWA 2X2,0mm PE WYWINIĘTA min 10cm NA ŚCIANY W ZAKRESIE PPOŻ- BHP, SANEPID

NAZWA INWESTYCJI
WYSTAWA STAŁA "MUZEUM PLAKATU W WILANOWIE"
ADRES INWESTYCJI
ul. St. Kostki Potockiego 10/16, 02-958 Warszawa
INWESTOR
MUZEUM NARODOWE W WARSZAWIE
GENERALNY PROJEKTANT:
SYFON STUDIO ul. Genewska 5/2 03-963 Warszawa studio@syfonstudio.com / 507 590 853
ARCHITEKTURA:
PROLOG sp. z o.o. ul. Wandy 4/8 53-320 Wrocław mail@prlg.pl / 797 747 968
OPRACOWANIE GRAFICZNE:
IZERT STUDIO ul. Mińska, nr 25A, lok. 123 03-808 Warszawa hello@izert.studio
OPRACOWANIE:
Bartosz Kowal Mirabela Jurczenko Filip Tofil Łukasz Izert Urszula Tofil

PROJEKT WYKONAWCZY

PRAWA AUTORSKIE ZASTRZEŻONE (DZ.U. 1994 NR 34 POZ. 23)

BRANŻA ARCHITEKTONICZNA

FUNKCJA	PROJEKTANT
TYTUŁ, IMIE, NAZWISKO	mgr inż. arch. Bartosz Kowal
NR UPRAWNIEN	W/10/2020
DATA	07/2024
PODPIS	

TEMAT RYSUNKU:

DETAL – BOX 5 cz.2

FORMAT	A3
DATA	LIPIEC 2024
SKALA	1 : 25
SYMBOL PROJEKTU	048
NR RYSUNKU	PW_02_B5_02_B

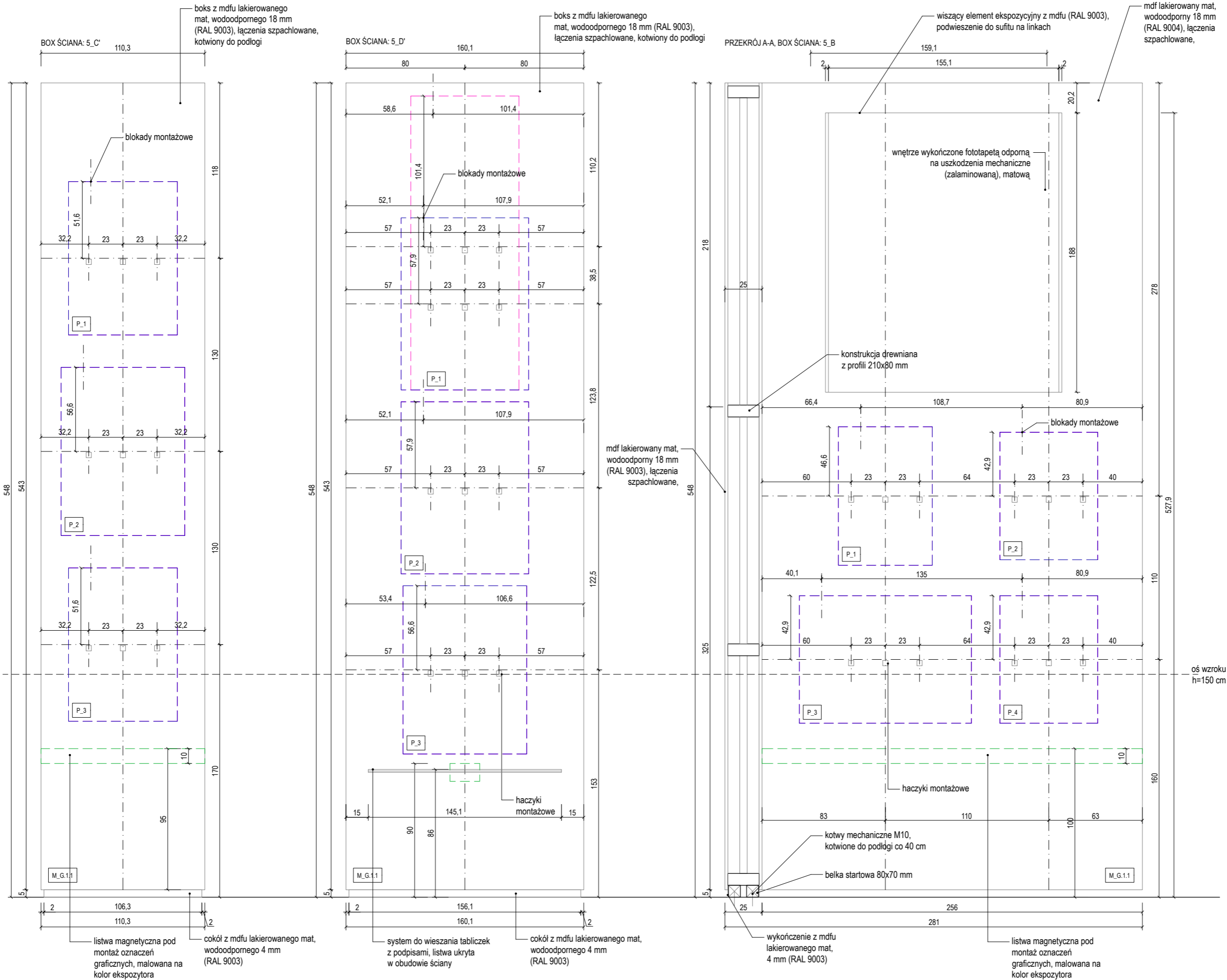

- UWAGI:
- NINIEJSZY RYSUNEK JEST KOORDYNUJĄCY DLA PROJEKTÓW BRANŻOWYCH - WSZELKIE ROZBIŻNOŚCI UZGADNIAĆ Z PROJEKTANTEM
 - RYUNKI ARCHITEKTURY NALEŻY ROZPATRYWAĆ ŁĄCZNIE Z RYSUNKAMI KONSTRUKCJI I RYSUNKAMI INSTALACJI SANITARNYCH
 - WSZYSTKIE ELEMENTY KONSTRUKCJI, WYPOSAŻENIE INSTALACYJNE, URZĄDZENIA WG PROJEKTÓW BRANŻOWYCH
 - ELEMENTY NIEOKREŚLONE W PROJEKCIE NALEŻY KAŻDORAZOWO USTALIĆ Z PROJEKTANTEM
 - POZIOMY BEZWZGLĘDNE $\pm 0,00$ OZNACZONO NA PROJEKCIE ZAGOSPODAROWANIA TERENU
 - WSZYSTKIE WYMIARY NALEŻY SPRAWDZIĆ NA BUDOWIE
 - WYKONAĆ OMIAR OTWORÓW PRZED ZAMÓWIENIEM OKIEN I DRZWI
 - MATERIAŁY, PRZY ZMIANIE NA INNE NALEŻY KAŻDORAZOWO UZGADNIAĆ Z PROJEKTANTEM
 - REWIZJE PIONÓW KANALIZACYJNYCH I ODWODNIENIA DACHU- wg. OPRACOWANIA BRANŻY WOD-KAN.
 - W POMIESZCZENIACH MOKRYCH TYNK CEMENTOWO WAPIENNY LUB PŁYTA GKBI
 - W POM. MOKRYCH W POSADZCE NA WARSTWIE WYLEWKI BETONOWEJ IZOLACJA P. WILGOCIOWA 2X2,0mm PE WYWINIĘTA min 10cm NA ŚCIANY W ZAKRESIE PPOŻ, BHP, SANEPID

NAZWA INWESTYCJI
WYSTAWA STAŁA
"MUZEUM PLAKATU W WILANOWIE"
ADRES INWESTYCJI
ul. St. Kostki Potockiego 10/16, 02-958 Warszawa
INWESTOR
MUZEUM NARODOWE W WARSZAWIE
GENERALNY PROJEKTANT:
SYFON STUDIO
ul. Genewska 5/2
03-963 Warszawa
studio@syfonstudio.com / 507 590 853
ARCHITEKTURA:

PROLOG sp. z o.o.
ul. Wandy 4/8
53-320 Wrocław
mail@prlg.pl / 797 747 968
OPRACOWANIE GRAFICZNE:
IZERT STUDIO
ul. Mińska, nr 25A, lok. 123
03-808 Warszawa
hello@izert.studio
OPRACOWANIE:
Bartosz Kowal
Mirabela Jurczenko
Filip Tofil
Łukasz Izert
Urszula Tofil

PROJEKT WYKONAWCZY

PRAWA AUTORSKIE ZASTRZEŻONE (ZŁ U. 1994R, NR 64 POZ. 63)

BRANŻA ARCHITEKTONICZNA	
FUNKCJA	PROJEKTANT
TYTUL, IMIĘ, NAZWISKO	mgr inż. arch. Bartosz Kowal
NR UPRAWNIEN	W/10/2020
DATA	07/2024
PODPIS	

TEMAT RYSUNKU:

DETAL – BOX 5 cz.3	
FORMAT	A3
DATA	LIPIEC 2024
SKALA	1 : 25
SYMBOL PROJEKTU	048
NR RYSUNKU	PW_02_B5_03_B

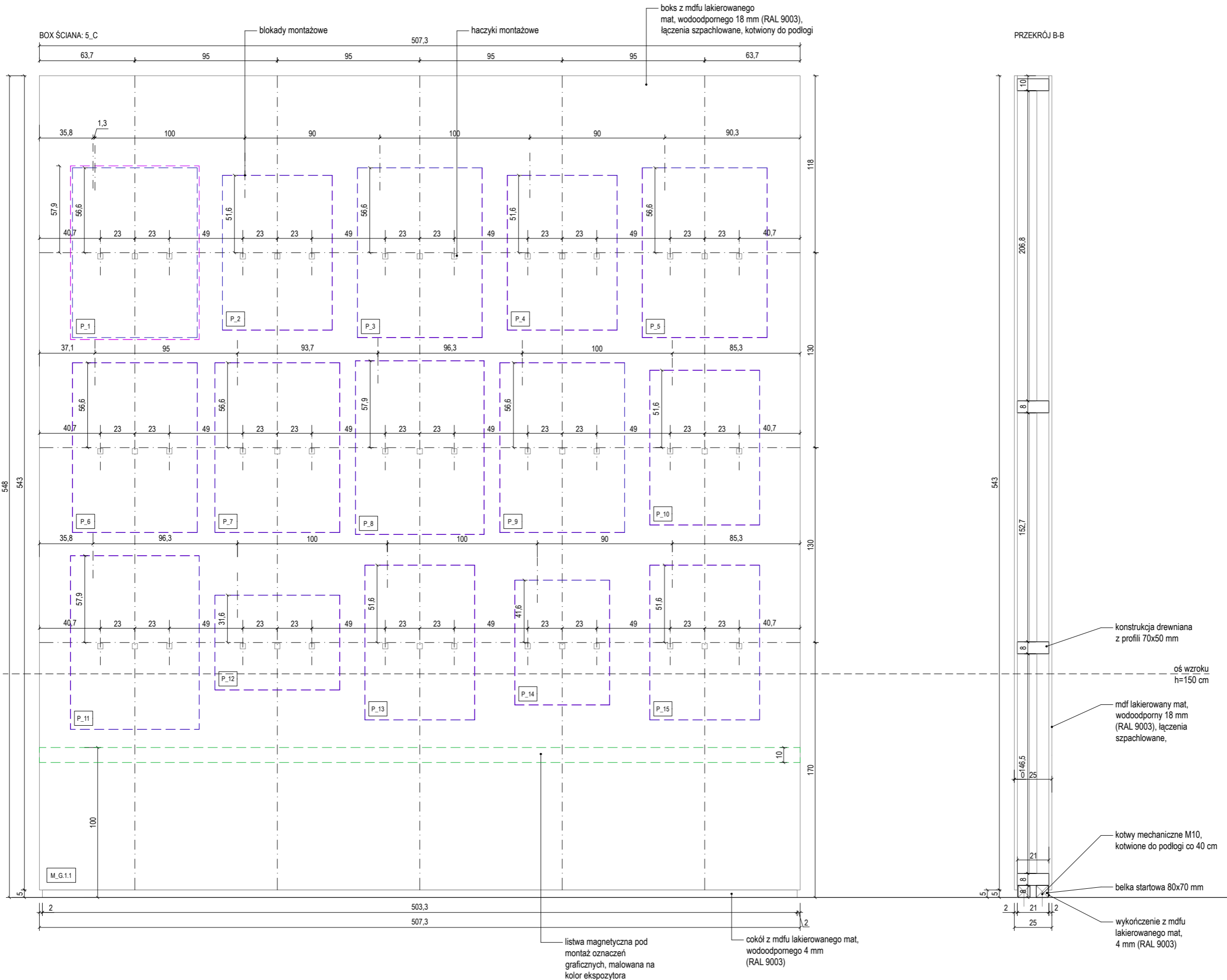

- UWAGI:
1. NINIEJSZY RYSUNEK JEST KOORDYNUJĄCY DLA PROJEKTÓW BRANŻOWYCH - WSZELKIE ROZBIEŻNOŚCI UZGADNIAĆ Z PROJEKTANTEM
 2. RYSUNKI ARCHITEKTURY NALEŻY ROZPATRYWAĆ ŁĄCZNIE Z RYSUNKAMI KONSTRUKCJI I RYSUNKAMI INSTALACJI SANITARNYCH
 3. WSZYSTKIE ELEMENTY KONSTRUKCJI, WYPOSAŻENIE INSTALACYJNE, URZĄDZENIA WG PROJEKTÓW BRANŻOWYCH
 4. ELEMENTY NIEOKREŚLONE W PROJEKCIE NALEŻY KAŻDORAZOWO USTALIĆ Z PROJEKTANTEM
 5. POZIOMY BEZWZGLĘDNE $\pm 0,00$ OZNACZONO NA PROJEKCIE ZAGOSPODAROWANIA TERENU
 6. WSZYSTKIE WYMIARY NALEŻY SPRAWDZIĆ NA BUDOWIE
 7. WYKONAĆ OBIAR OTWORÓW PRZED ZAMÓWIENIEM OKIEN I DRZWI
 8. MATERIAŁY, PRZY ZMIANIE NA INNE NALEŻY KAŻDORAZOWO UZGADNIAĆ Z PROJEKTANTEM
 9. REWIZJE PIONÓW KANALIZACYJNYCH I ODWODNIENIA DACHU- wg. OPRACOWANIA BRANŻY WOD-KAN.
 10. W POMIESZCZENIACH MOKRYCH TYNK CEMENTOWO WAPIENNY LUB PŁYTA GKBI
 11. W POM. MOKRYCH W POSADZCE NA WARSTWIE WYLEWKI BETONOWEJ IZOLACJA P. WILGOCIOWA 2X2,0mm PE WYWINIĘTA min 10cm NA ŚCIANY W ZAKRESIE PPOŻ, BHP, SANEPID

NAZWA INWESTYCJI
WYSTAWA STAŁA "MUZEUM PLAKATU W WILANOWIE"
ADRES INWESTYCJI
ul. St. Kostki Potockiego 10/16, 02-958 Warszawa
INWESTOR
MUZEUM NARODOWE W WARSZAWIE
GENERALNY PROJEKTANT:
SYFON STUDIO ul. Genewska 5/2 03-963 Warszawa studio@syfonstudio.com / 507 590 853
ARCHITEKTURA:
PROLOG sp. z o.o. ul. Wandy 4/8 53-320 Wrocław mail@prlg.pl / 797 747 968
OPRACOWANIE GRAFICZNE:
IZERT STUDIO ul. Mińska, nr 25A, lok. 123 03-808 Warszawa hello@izert.studio
OPRACOWANIE:
Bartosz Kowal Mirabela Jurczenko Filip Tofil Łukasz Izert Urszula Tofil

PRAWA AUTORSKIE ZASTRZEŻONE (DZ.U. 1994R.NR34 POZ.63)
BRANŻA ARCHITEKTONICZNA
FUNKCJA
PROJEKTANT
TYTUŁ, IMIĘ, NAZWISKO
mgr inż. arch. Bartosz Kowal
NR LIPNIAWNIEN
W/10/2020
DATA
07/2024
PODPIS
TEMAT RYSUNKU:
DETAL – BOX 5 cz.4
FORMAT
A3
DATA
LIPIEC 2024
SKALA
1 : 25
SYMBOL PROJEKTU
048
NR RYSUNKU
PW 02 B5 04 B

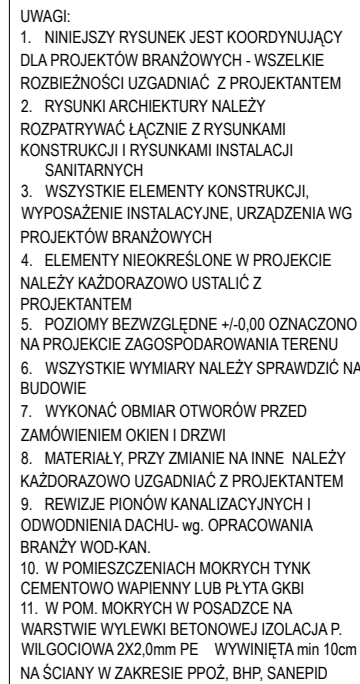
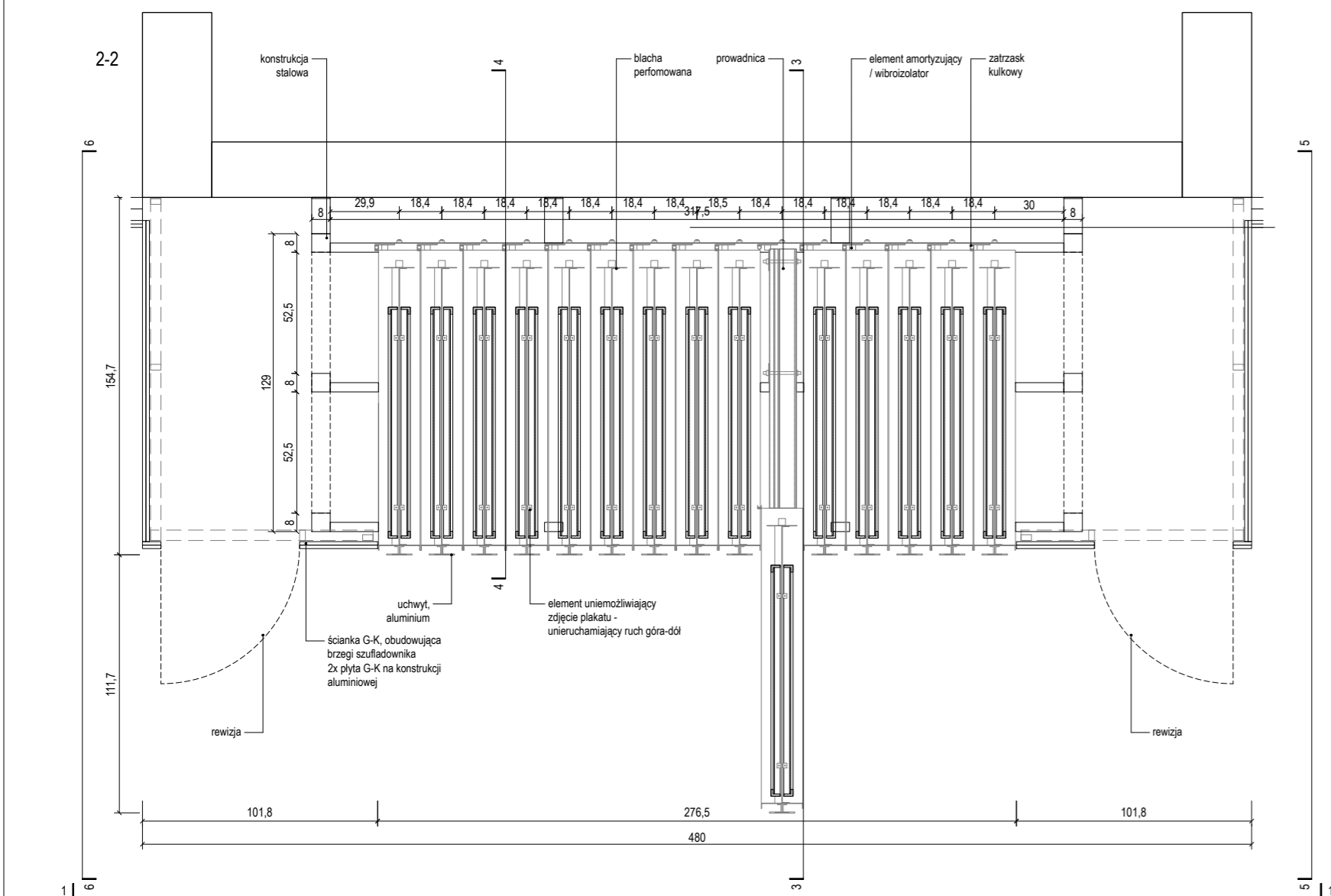
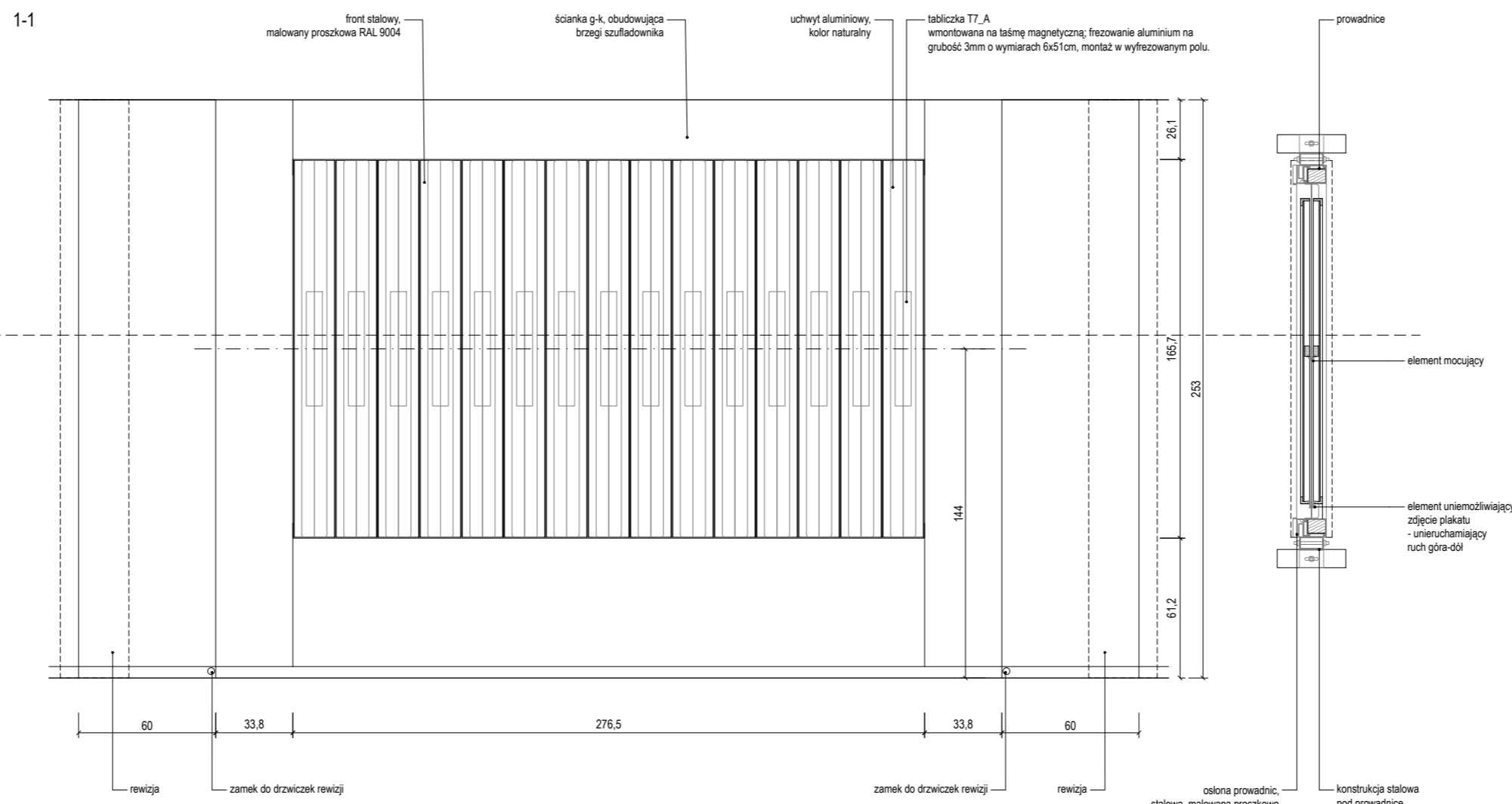

NAZWA WYSTAWY:	
WYSTAWA STAŁA "MUZEUM PIAKATU W WILANOWIE"	
ADRES WYSTAWY	
ul. St. Kosci Polskiego 10/16, 02-958 Warszawa	
INWESTOR	
MUZEUM NARODOWE W WARSZAWIE	
GENERALNY PROJEKTANT:	
SYFON STUDIO	
ul. Genska 5/2 03-963 Warszawa	
studio@sifonstudio.com / 507 500 853	
ARCHITEKTURA:	
PROJ. sp. z o.o.	
ul. Wandy 4/8 53-303 Wrocław	
mail@projg.pl / 797 747 968	
OPRACOWANIE GRAFICZNE:	
IZERT STUDIO	
ul. Mińska, nr 25A, lok. 123 03-808 Warszawa	
hello@izertstudio.com	
OPRACOWNIA:	
Mareksa Kowal Mirabela Jurczenko Filip Tofli Lukasz Izert	
PROJEKT	
URZĄD TYTUŁU WYKONAWCY	
PRACA A TYTUŁOWE ZASTĘPCZYNI (CZ.) TERESA MŁOČEK	
BRANŻA ARCHYTEKTONICZNA	
FUNKCJA	PROJECTANT
TYTUŁ, IMIĘ NAZWISKO	mgr inż. arch. Bartosz Kowal
M. UPRAWNIENI	W10/2020
SERIAL	07/2024
DATA	
PODSZ.	
TEMAT RYSUNKU:	
DETAIL – SZUFLADOWNIK	
FORMATA	A3
DATA	LIPIEC 2024
SKALA	P 25
PRZEKREŚLENIA	048
NR PROJEKTU	PW 02_A01

Obudowa windy

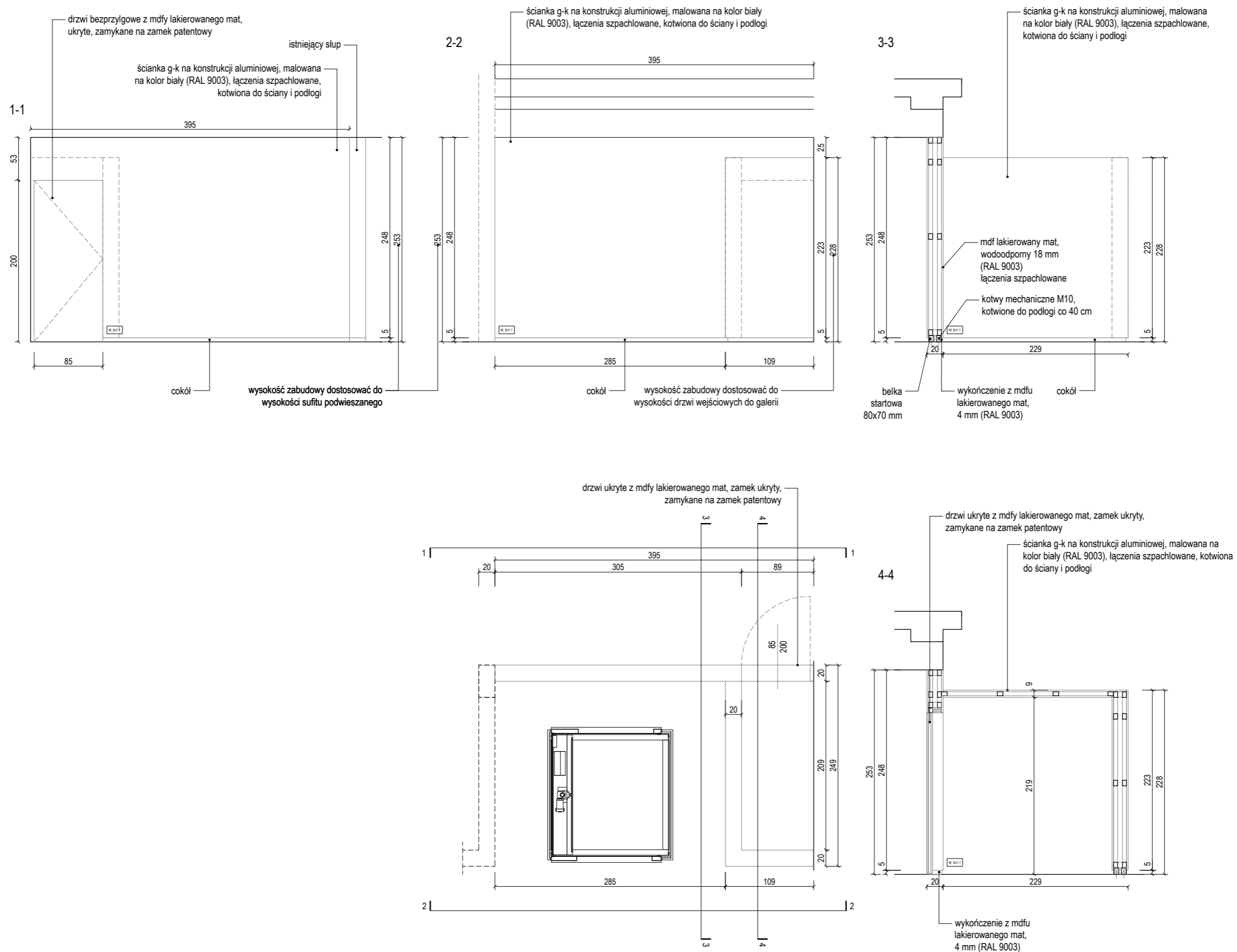

1. NINIEJSZY RYSUNEK JEST KOORDYNUJĄCY DLA PROJEKTÓW BRANŻOWYCH - WSZELKIE ROZBIŻNOŚCI UZGADNIAC Z PROJEKTANTEM
2. RYSUNKI ARCHIEKTURY NALEŻY ROZPATRYWAĆ ŁĄCZNIE Z RYSUNKAMI KONSTRUKCJI I RYSUNKAMI INSTALACJI SANITARNYCH
3. WSZYSTKIE ELEMENTY KONSTRUKCJI, WYPOSAŻENIE INSTALACYJNE, URZĄDZENIA WG PROJEKTÓW BRANŻOWYCH
4. ELEMENTY NIEOKREŚLONE W PROJEKCIE NALEŻY KAŻDORAZOWO USTALIĆ Z PROJEKTANTEM
5. POZIOMY BEZWZGLĘDNE $\pm 0,00$ OZNACZONO NA PROJEKCIE ZAGOSPODAROWANIA TERENU
6. WSZYSTKIE WYMIARY NALEŻY SPRAWDZIĆ NA BUDOWIE
7. WYKONAĆ OBMIAR OTWORÓW PRZED ZAMÓWIENIEM OKIEN I DRZWI
8. MATERIAŁY, PRZY ZMIANIE NA INNE NALEŻY KAŻDORAZOWO UZGADNIAC Z PROJEKTANTEM
9. REWIZJE PIONÓW KANALIZACYJNYCH I ODWODNIENIA DACHU- wg. OPRACOWANIA BRANŻY WOD-KAN.
10. W POMIESZCZENIACH MOKRYCH TYNK CEMENTOWO WAPIENNY LUB PŁYTA GKBI
11. W POM. MOKRYCH W POSADZCE NA WARSTWIE WYLEWKI BETONOWEJ IZOLACJA P. WILGOCIANA 2K2,0mm PE WYMIĘNIĄ min 10cm NA ŚCIANY W ZAKRESIE PPOŻ, BHP, SANEPID

NAZWA INWESTYCJI
WYSTAWA STAŁA "MUZEUM PLAKATU W WILANOWIE"
ADRES INWESTYCJI
ul. St. Kostki Potockiego 10/16, 02-958 Warszawa
INWESTOR
MUZEUM NARODOWE W WARSZAWIE
GENERALNY PROJEKTANT:
SYFON STUDIO
ul. Genewska 5/2 03-963 Warszawa studio@sifonstudio.com / 507 590 853
ARCHITEKTURA:
PROLOG sp. z o.o.
ul. Wandy 4/8 53-320 Wrocław mail@prlg.pl / 797 747 968
OPRACOWANIE GRAFICZNE:
IZERT STUDIO
ul. Mińska, nr 25A, lok. 123 03-008 Warszawa hello@izert.studio
OPRACOWANIE:
Bartosz Kowal Mirabela Jurczenko Filip Tofił Łukasz Izert Urżsula Tofił

PROJEKT WYKONAWCZY

PRAWA AUTORSKIE ZASTRZEŻONE (DZ.U. 1994R.NR24 POZ.83)

BRANŻA ARCHITEKTONICZNA

FUNKCJA	PROJEKTANT
TYTUŁ, IMIĘ, NAZWISKO	mgr inż. arch. Bartosz Kowal
NR UPRAWNIENI	W/10/2020
DATA	07/2024
PODPIS	

TEMAT RYSUNKU:

DETAL – OBUDOWA WINDY

FORMAT	A3
DATA	LIPIEC 2024
SKALA	1 : 50
SYMBOL PROJEKTU	048
NR RYSUNKU	PW 02 S3A S

Ławka

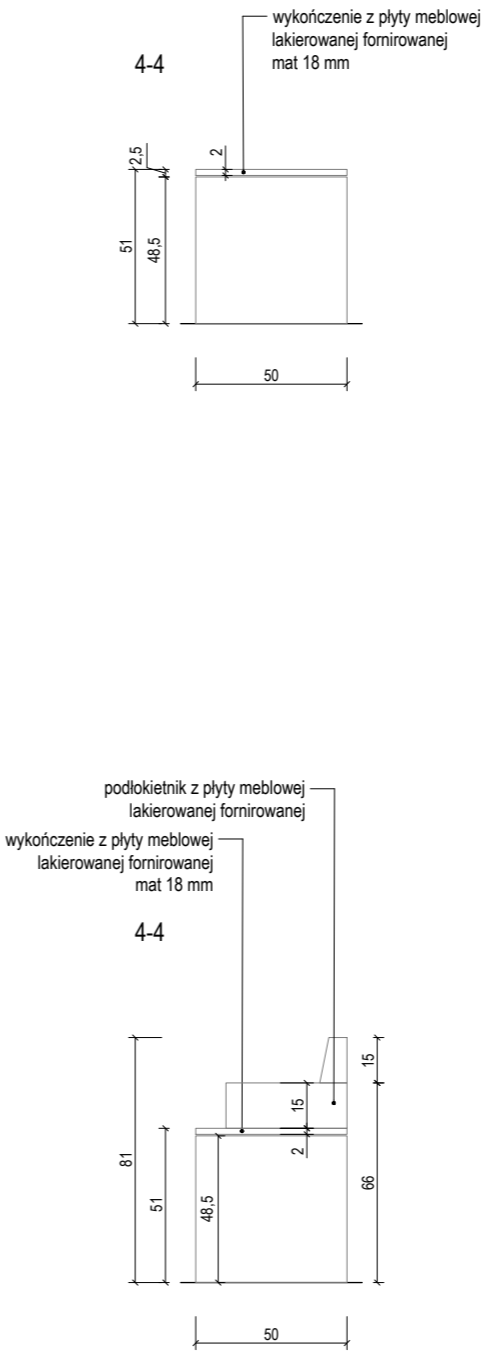
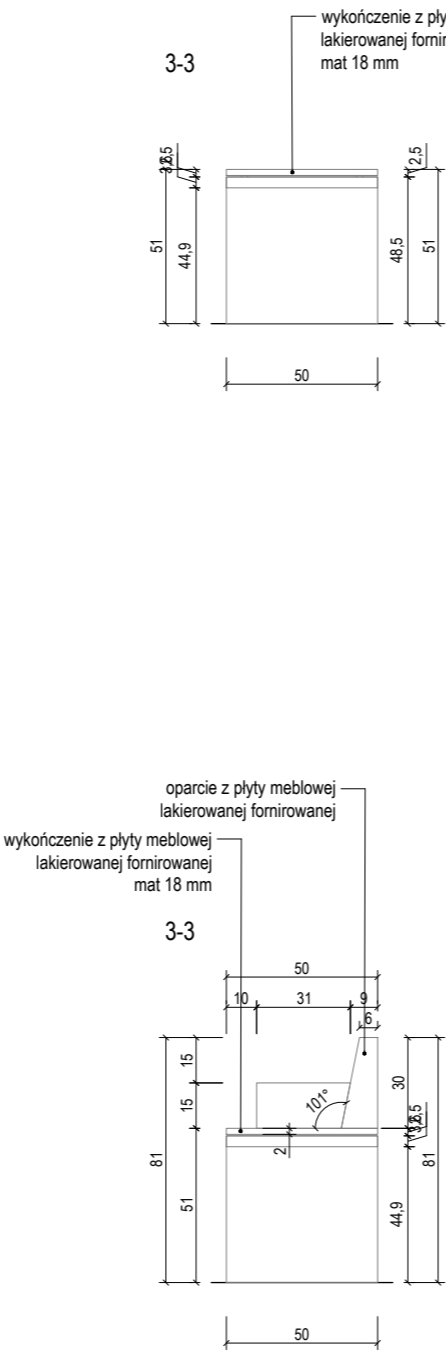
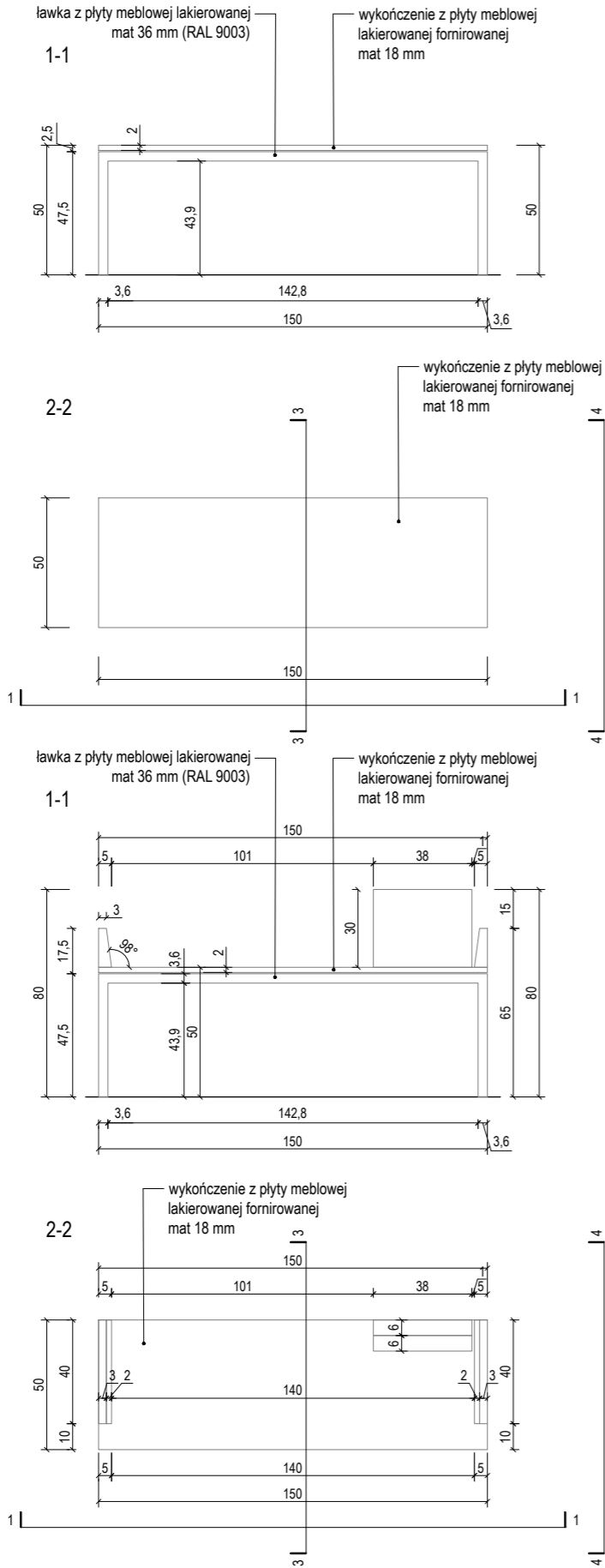

- ROZBIEŻNOŚCI UZGADNIAĆ Z PROJEKTANTEM
2. RYSUNKI ARCHITEKTURY NALEŻY ROZPATRYWAĆ ŁĄCZNIE Z RYSUNKAMI KONSTRUKCJI I RYSUNKAMI INSTALACJI SANITARNYCH
3. WSZYSTKIE ELEMENTY KONSTRUKCJI, WYPOSAŻENIE INSTALACYJNE, URZĄDZENIA WG PROJEKTÓW BRANŻOWYCH
4. ELEMENTY NIEOKREŚLONE W PROJEKCIE NALEŻY KAŻDORAZOWO USTALIĆ Z PROJEKTANTEM
5. POZIOMY BEZWZGLĘDNE $\pm 0,00$ OZNACZONO NA PROJEKCIE ZAGOSPODAROWANIA TERENU
6. WSZYSTKIE WYMIARY NALEŻY SPRAWDZIĆ NA BUDOWIE
7. WYKONAĆ OBMIAŁ OTWORÓW PRZED ZAMÓWIENIEM OKIEN I DRZWI
8. MATERIAŁY, PRZY ZMIANIE NA INNE NALEŻY KAŻDORAZOWO UZGADNIAĆ Z PROJEKTANTEM
9. REWIZJE PIONÓW KANALIZACYJNYCH I ODWODNIENIA DACHU- wg. OPRACOWANIA BRANŻY WOD-KAN.
10. W POMIESZCZENIACH MOKRYCH TYNK CEMENTOWO WAPIENNY LUB PŁYTA GKBI
11. W POM. MOKRYCH W POSADZCE NA WARSTWIE WYLEWKI BETONOWEJ IZOLACJA P. WILGOCIOWA 2X2,0mm PE WYWINIĘTA min 10cm NA ŚCIANY W ZAKRESIE PPOŻ, BHP, SANEPID

NAZWA INWESTYCJI
WYSTAWA STAŁA "MUZEUM PLAKATU W WILANOWIE"
ADRES INWESTYCJI
ul. St. Kostki Potockiego 10/16, 02-958 Warszawa
INWESTOR
MUZEUM NARODOWE W WARSZAWIE
GENERALNY PROJEKTANT:
SYFON STUDIO
ul. Genewska 5/2 03-963 Warszawa studio@syfonstudio.com / 507 590 853

ARCHITEKTURA:
PROLOG sp. z o.o.
ul. Wandy 4/8 53-320 Wrocław mail@prlg.pl / 797 747 968
OPRACOWANIE GRAFICZNE:
IZERT STUDIO
ul. Mińska, nr 25A, lok. 123 03-808 Warszawa hello@izert.studio
OPRACOWANIE:
Bartosz Kowal Mirabela Jurczenko Filip Tofil Łukasz Izert Urszula Tofil

PROJEKT WYKONAWCZY

PRAWA AUTORSKIE ZASTRZEŻONE (DZ.U. 1994R.NR04 POZ.63)

BRANŻA ARCHITEKTONICZNA	
FUNKCJA	PROJEKTANT
TYTUŁ, IMIĘ, NAZWISKO	mgr inż. arch. Bartosz Kowal
NR UPRAWNIEN	W/10/2020
DATA	07/2024
PODPIS	

TEMAT RYSUNKU:	
DETAL – ŁAWKA 01	
FORMAT	A3
DATA	LIPIEC 2024
SKALA	1 : 25
SYMBOL PROJEKTU	048
NR RYSUNKU	PW 02 L 01

Ławka

ławka z płyty meblowej lakierowanej
mat 36 mm (RAL 9003)

wykorczenie z płyty meblowej
lakierowanej fornirowanej
mat 18 mm

1-1

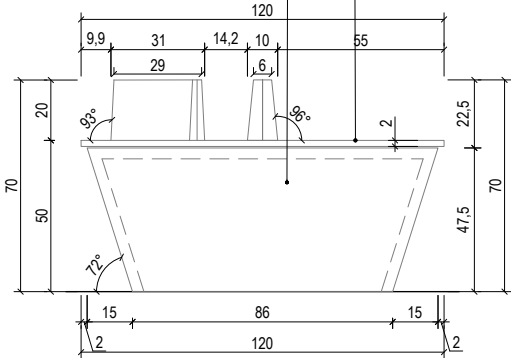

2-2

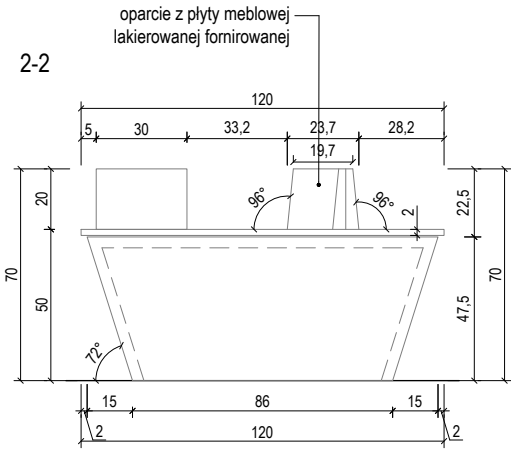

3-3

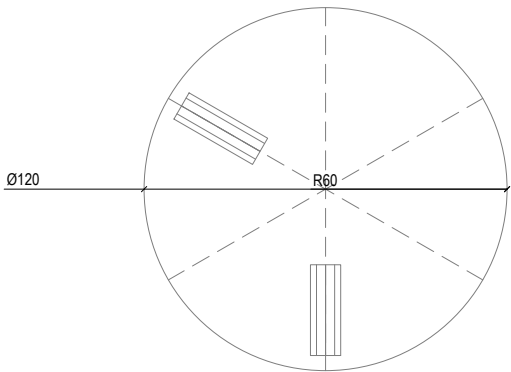

UWAGI:

1. NINIEJSZY RYSUNEK JEST KOORDYNUJĄCY DLA PROJEKTÓW BRANŻOWYCH - WSZELKIE ROZBIEŻNOŚCI UZGADNIAĆ Z PROJEKTANTEM
2. RYSUNKI ARCHITEKTURY NALEŻY ROZPATRYWAĆ ŁĄCZNIE Z RYSUNKAMI KONSTRUKCJI I RYSUNKAMI INSTALACJI SANITARNYCH
3. WSZYSTKIE ELEMENTY KONSTRUKCJI, WYPOSAŻENIE INSTALACYJNE, URZĄDZENIA WG PROJEKTÓW BRANŻOWYCH
4. ELEMENTY NIEOKREŚŁONE W PROJEKCIE NALEŻY KAŻDORAZOWO USTALIĆ Z PROJEKTANTEM
5. POZIOMY BEZWZGLĘDNE +/-0,00 OZNACZONO NA PROJEKCIE ZAGOSPODAROWANIA TERENU
6. WSZYSTKIE WYMIARY NALEŻY SPRAWDZIĆ NA BUDOWIE
7. WYKONAĆ OBMIAŁ OTWORÓW PRZED ZAMÓWIENIEM OKIEN I DRZWI
8. MATERIAŁY, PRZY ZMIANIE NA INNE NALEŻY KAŻDORAZOWO UZGADNIAĆ Z PROJEKTANTEM
9. REWIZJE PIONÓW KANALIZACYJNYCH I ODWODNIENIA DACHU- wg. OPRACOWANIA BRANŻY WOD-KAN.
10. W POMIESZCZENIACH MOKRYCH TYNK CEMENTOWO WAPIENNY LUB PŁYTA GKBI
11. W POM. MOKRYCH W POSADZCE NA WARSTWIE WYLEWKI BETONOWEJ IZOLACJA P. WILGOCIOWA 2X2,0mm PE WYWINIĘTA min 10cm NA ŚCIANY W ZAKRESIE PPOŻ, BHP, SANEPID

NAZWA INWESTYCJI

WYSTAWA STAŁA
"MUZEUM PLAKATU W WILANOWIE"

ADRES INWESTYCJI

ul. St. Kostki Potockiego 10/16, 02-958 Warszawa

INWESTOR

MUZEUM NARODOWE W WARSZAWIE

GENERALNY PROJEKTANT:

SYFON STUDIO

ul. Genewska 5/2
03-963 Warszawa
studio@syfonstudio.com / 507 590 853

ARCHITEKTURA:

PROLOG sp. z o.o.

ul. Wandy 4/8
53-320 Wrocław
mail@prlg.pl / 797 747 968

OPRACOWANIE GRAFICZNE:

IZERT STUDIO

ul. Mińska, nr 25A, lok. 123
03-808 Warszawa
hello@izert.studio

OPRACOWANIE:

Bartosz Kowal
Mirabela Jurczenko
Filip Tofil
Łukasz Izert
Urszula Tofil

PROJEKT WYKONAWCZY

PRAWA AUTORSKIE ZASTRZEŻONE (DZ.U. 1994R NR24 POZ.83)

BRANŻA ARCHITEKTONICZNA

FUNKCJA	PROJEKTANT
TYTUŁ, IMIE, NAZWISKO	mgr inż. arch. Bartosz Kowal
NR UPRAWNIEN	W/10/2020
DATA	07/2024
PODPIS	

TEMAT RYSUNKU:

DETAL – ŁAWKA 02

FORMAT	A4
DATA	LIPIEC 2024
SKALA	1 : 25
SYMBOL PROJEKTU	048
NR RYSUNKU	PW_02_L_02

Ławka

ławka z płyty meblowej lakierowanej
mat 18 mm (RAL 9003),
z szufladą

wykończenie z płyty meblowej
lakierowanej fornirowanej
mat 18 mm

1-1

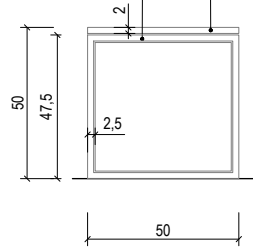

2-2

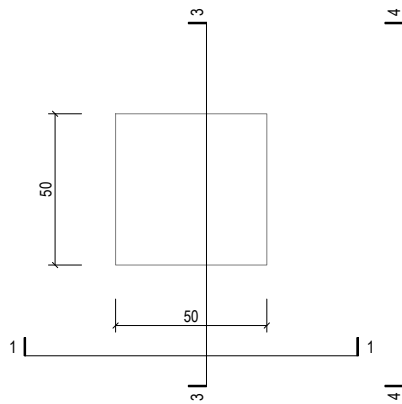

3-3

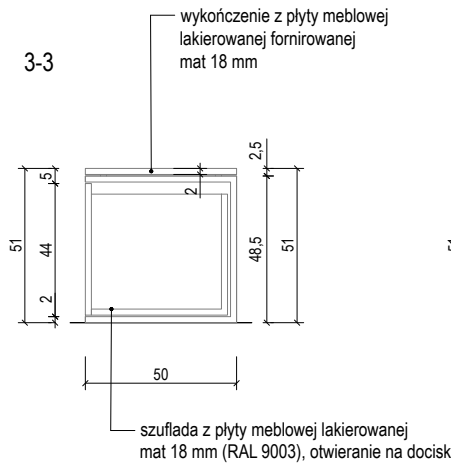

4-4

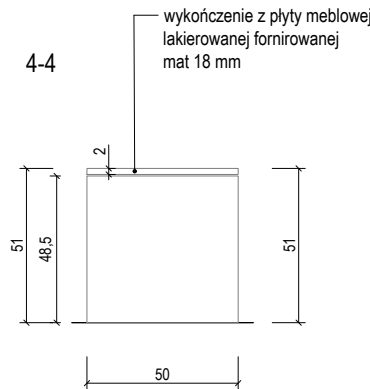

- UWAGI:
1. NINIEJSZY RYSUNEK JEST KOORDYNUJĄCY DLA PROJEKTÓW BRANŻOWYCH - WSZELKIE ROZBIEŻNOŚCI UZGADNIAĆ Z PROJEKTANTEM
 2. RYSUNKI ARCHITEKTURY NALEŻY ROZPATRYWAĆ ŁĄCZNIE Z RYSUNKAMI KONSTRUKCJI I RYSUNKAMI INSTALACJI SANITARNYCH
 3. WSZYSTKIE ELEMENTY KONSTRUKCJI, WYPOSAŻENIE INSTALACYJNE, URZĄDZENIA WG PROJEKTÓW BRANŻOWYCH
 4. ELEMENTY NIEOKREŚLONE W PROJEKCIE NALEŻY KAŻDORAZOWO USTALIĆ Z PROJEKTANTEM
 5. POZIOMY BEZWZGLĘDNE $\pm 0,00$ OZNACZONO NA PROJEKCIE ZAGOSPODAROWANIA TERENU
 6. WSZYSTKIE WYMIARY NALEŻY SPRAWDZIĆ NA BUDOWIE
 7. WYKONAĆ OBIAR OTWORÓW PRZED ZAMÓWIENIEM OKIEN I DRZWI
 8. MATERIAŁY, PRZY ZMIANIE NA INNE NALEŻY KAŻDORAZOWO UZGADNIAĆ Z PROJEKTANTEM
 9. REWIZJE PIONÓW KANALIZACYJNYCH I ODWODNIENIA DACHU- wg. OPRACOWANIA BRANŻY WOD-KAN.
 10. W POMIESZCZENIACH MOKRYCH TYNK CEMENTOWO WAPIENNY LUB PŁYTA GKB
 11. W POM. MOKRYCH W POSADZCE NA WARSTWIE WYLEWKI BETONOWEJ IZOLACJA P. WILGOCIOWA 2X2,0mm PE WYWINIĘTA min 10cm NA ŚCIANY W ZAKRESIE PPOŻ, BHP, SANEPID

NAZWA INWESTYCJI	
WYSTAWA STAŁA "MUZEUM PLAKATU W WILANOWIE"	
ADRES INWESTYCJI	
ul. St. Kostki Potockiego 10/16, 02-958 Warszawa	
INWESTOR	
MUZEUM NARODOWE W WARSZAWIE	
GENERALNY PROJEKTANT:	
SYFON STUDIO	
ul. Genewska 5/2 03-963 Warszawa studio@syfonstudio.com / 507 590 853	
ARCHITEKTURA:	
PROLOG sp. z o.o.	
ul. Wandy 4/8 53-320 Wrocław mail@prlg.pl / 797 747 968	
OPRACOWANIE GRAFICZNE:	
IZERT STUDIO	
ul. Mińska, nr 25A, lok. 123 03-808 Warszawa hello@izert.studio	
OPRACOWANIE:	
Bartosz Kowal Mirabela Jurczenko Filip Tofil Łukasz Izert Urszula Tofil	
PROJEKT WYKONAWCZY	
PRAWA AUTORSKIE ZASTRZEŻONE (DZ.U. 1994R NR24 POZ.83)	
BRANŻA ARCHITEKTONICZNA	
FUNKCJA	PROJEKTANT
TYTUŁ, IMIE, NAZWISKO	mgr inż. arch. Bartosz Kowal
NR UPRAWNIEN	W/10/2020
DATA	07/2024
PODPIS	
TEMAT RYSUNKU:	
DETAL – ŁAWKA 04	
FORMAT	A4
DATA	LIPIEC 2024
SKALA	1 : 25
SYMBOL PROJEKTU	048
NR RYSUNKU	PW_02_L_04